

КАРТА-ПЛАН ТЕРРИТОРИИ

12:04:0211701

(номер кадастрового квартала (номера смежных кадастровых кварталов), являющегося (являющихся) территорией, на которой выполняются комплексные кадастровые работы)

Дата подготовки карты-плана территории 29 мая 2023 г.

Пояснительная записка

1. Сведения о заказчике

Министерство государственного имущества Республики Марий Эл (ОГРН: 1021200780512, ИНН: 1200001726)

(полное наименование органа местного самоуправления муниципального района или городского округа, органа исполнительной власти города федерального значения Москвы, Санкт-Петербурга или Севастополя, основной государственный регистрационный номер, идентификационный номер налогоплательщика)

—
(сведения об утверждении карты-плана территории)

2. Сведения о кадастровом инженерере

Фамилия, имя, отчество (при наличии отчества): Яценко Ирина Юрьевна

Страховой номер индивидуального лицевого счета: 12124407700

Контактный телефон: раб.: (8352)20-44-77

Адрес электронной почты и почтовый адрес, по которым осуществляется связь с кадастровым инженером: ingenercheb1@ya.ru

428003, Чувашская Республика - Чувашия, Чебоксары г, Президентский б-р, 31

Наименование саморегулируемой организации кадастровых инженеров (СРО), членом которой является кадастровый инженер:

СРО Союз "Кадастровые инженеры"

Номер регистрации в государственном реестре лиц, осуществляющих кадастровую деятельность: 26 453

Сокращенное наименование юридического лица, если кадастровый инженер является работником юридического лица:

ООО "НПП "Инженер"

3. Основания выполнения комплексных кадастровых работ

№ 01082000008230000060001, от 13 марта 2023 г.

(наименование и реквизиты государственного или муниципального контракта на выполнение комплексных кадастровых работ)

4. Перечень документов, использованных при подготовке карты-плана территории

№ п/п	Наименование документа	Реквизиты документа
1	2	3
1	Кадастровый план территории	№ КУВИ-001/2023-69028855, от 22 марта 2023 г., выдан (составлен) Филиал публично-правовой компании "Роскадастр" по Республике Марий Эл

1	2	3
2	Кадастровый план территории	№ КУВИ-001/2023-69025915, от 22 марта 2023 г., выдан (составлен) Филиал публично-правовой компании "Роскадастр" по Республике Марий Эл
3	Правила землепользования и застройки муниципального образования «Сидоровское сельское поселение» Медведевского муниципального района Республики Марий Эл	№ 213-III, от 13 февраля 2019 г., выдан (составлен) Собрание депутатов муниципального образования «Сидоровское сельское поселение» Республики Марий Эл
4	Выписка о пунктах государственной геодезической сети, государственной нивелирной сети и государственной гравиметрической сети	№ 170-10613/2023-В, от 24 апреля 2023 г., выдан (составлен) ППК "Роскадастр"

5. Сведения о геодезической основе, использованной при подготовке карты-плана территории

Система координат МСК 12, зона 1

№ п/п	Название пункта и тип знака геодезической сети	Класс геодезической сети	Координаты, м		Сведения о состоянии на 24 апреля 2023 г.		
			X	Y	наружного знака пункта	центра знака	марки
1	2	3	4	5	6	7	8
1	Лавровка, тип знака отсутствует	ГГС-3 класса	357 347,00	1 259 007,83	Утрачен	Сохранился	Сохранился
2	Яметкино, сигнал	ГГС-2 класса	361 492,35	1 278 408,53			
3	Рим, сигнал	ГГС-3 класса	361 720,55	1 282 272,91			
4	Куяр, тип знака отсутствует		354 522,93	1 279 178,27			

6. Сведения о средствах измерений

№ п/п	Наименование прибора (инструмента, аппаратуры)	Сведения об утверждении типа измерений	Реквизиты свидетельства о поверке прибора (инструмента, аппаратуры)
1	2	3	4
1	Аппаратура геодезическая спутниковая EFT M1 PLUS	Номер: 82542-21. Срок действия: 06.02.2024	Свидетельство о поверке №С-ГСХ/07-02-2023/221136775, от 07.02.2023 г. до 06.02.2024 г.
2	Аппаратура геодезическая спутниковая EFT M1 PLUS	Номер: 82542-21. Срок действия: 06.02.2024	Свидетельство о поверке №С-ГСХ/07-02-2023/221136777, от 07.02.2023 г. до 06.02.2024 г.

7. Пояснения к разделам карты-плана территории

На территории кадастрового квартала 12:04:0211701 кадастровым инженером выполняются комплексные кадастровые работы. В соответствии с ч. 1 ст. 42.1 Федерального закона от 24.07.2007 № 221-ФЗ «О кадастровой деятельности» под комплексными кадастровыми работами (далее – ККР) понимаются кадастровые работы, которые выполняются одновременно в отношении всех расположенных на территории одного кадастрового квартала или территориях нескольких смежных кадастровых кварталов. Из п. 1 ч. 6 ст. 42.1 Федерального закона от 24.07.2007 № 221-ФЗ «О кадастровой деятельности» следует, что образование земельных участков, занятых площадями, улицами, проездами, набережными, скверами, бульварами, водными объектами общего пользования и другими объектами (территориями) общего пользования, и земельных участков, на которых расположены многоквартирные дома, в рамках проведения ККР, допускается исключительно в случае, если образование таких земель предусмотрено проектом межевания территории (далее – ПМТ), утвержденном в порядке, установленном законодательством о градостроительной деятельности. Таким образом, учитывая положения п.1 ч.6 ст. 42.1 Федерального закона от 24.07.2007 № 221-ФЗ «О кадастровой деятельности», так как на территории квартала 12:04:0211701 отсутствует утвержденный ПМТ, то работы по образованию земельных участков не проводились.

Границы земельных участков установлены по их фактическому использованию. Для определения местоположения границ были использованы сведения, указанные в документах, определявших местоположение границ участка при его образовании (план организации и застройки садоводческого товарищества). При выполнении комплексных кадастровых работ площади уточняемых земельных участков определялись с учетом требований законодательства: фактическая площадь земельного участка, не должна быть больше площади, сведения о которой относительно этого земельного участка содержатся в Едином государственном реестре недвижимости, более чем на величину предельного минимального размера земельного участка, установленного в соответствии с федеральным законом для земель соответствующего целевого назначения и разрешенного использования; фактическая площадь земельного участка, не должна быть меньше площади земельного участка, сведения о которой относительно этого земельного участка содержатся в Едином государственном реестре недвижимости, более чем на десять процентов (в случае получения значения площади земельного участка, которое меньше значения площади земельного участка, сведения о которой относительно этого земельного участка содержатся в Едином государственном реестре недвижимости, более чем на десять процентов, требуется письменное согласия правообладателя такого земельного участка). Учитывая правила землепользования и застройки Руэмского сельского поселения минимальная площадь земельного участка с видом разрешенного использования "ведения садоводства" в зоне Ж-4 зона садоводств и дачных участков составляет 300 кв.м., максимальная площадь составляет 800 кв. м. В результате выполнения работ уточнено местоположение 116 участков и 23 объектов капитального строительства. Исправление реестровых ошибок были проведены в отношении 4 земельных участков и 1 объекта капитального строительства. Остальные объекты капитального строительства, указанные в кадастровом плане территории находятся не на территории кадастрового квартала, в отношении которого проводятся кадастровые работы, следовательно сведения об этих объектах не внесены в КИПР.

Сведения об уточняемых земельных участках

1. Сведения о характерных точках границы уточняемого земельного участка с кадастровым номером 12:04:0211601:10

Зона № 1

Обозначение характерных точек границ	Существующие координаты, м		Уточненные координаты, м		Метод определения координат	Средняя квадратическая погрешность определения координат характерной точки (Mt), м	Формулы, примененные для расчета средней квадратической погрешности определения координат характерной точки (Mt), м
	X	Y	X	Y			
1	2	3	4	5	6	7	8
н196У	—	—	359 710,02	1 270 700,82	Метод спутниковых геодезических измерений (определений)	0,20	Mt-0.20 вычислено с использование програмного обеспечения CREDO_DAT 3.1, лицензированное соглашение № 1760.22B055в6.23.08.07 = 0,20
н197У	—	—	359 700,83	1 270 718,33			
н198У	—	—	359 674,86	1 270 704,14			

1	2	3	4	5	6	7	8
н199У	—	—	359 684,65	1 270 686,32	Метод спутниковых геодезических измерений (определений)	0,20	Mt-0.20 вычислено с использование программного обеспечения CREDO_DAT 3.1, лицензированное соглашение № 1760.22B055вб.23.08.07 = 0,20
н196У	—	—	359 710,02	1 270 700,82			

2. Сведения о частях границ уточняемого земельного участка с кадастровым номером 12:04:0211601:10

Обозначение части границ		Горизонтальное проложение (S), м	Описание прохождения части границ	Отметка о наличии земельного спора о местоположении границ земельного участка
от т.	до т.			
1	2	3	4	5
н196У	н197У	19,78	—	—
н197У	н198У	29,59		
н198У	н199У	20,33		
н199У	н196У	29,22		

3. Общие сведения об уточняемом земельном участке с кадастровым номером 12:04:0211601:10

№ п/п	Наименование характеристики земельного участка	Значение характеристики
1	2	3
1	Адрес земельного участка	—
	Местоположение земельного участка (при отсутствии присвоенного адреса)	Российская Федерация, Республика Марий Эл, Медведевский р-н, Сидорово д, Газовик снт
	Дополнительные сведения о местоположении земельного участка	—
2	Площадь земельного участка ± величина погрешности определения площади ($P \pm \Delta P$), м ²	590 ± 17

1	2	3
3	Формула, примененная для расчета предельной допустимой погрешности определения площади земельного участка (ΔP), м ²	$3,5*0,2*\sqrt{(590)} = 17$
4	Площадь земельного участка согласно сведениям Единого государственного реестра недвижимости ($P_{\text{кад}}$), м ²	600
5	Оценка расхождения P и $P_{\text{кад}}$ ($P - P_{\text{кад}}$), м ²	10
6	Предельный минимальный и максимальный размеры земельного участка ($P_{\text{мин}}$ и $P_{\text{макс}}$), м ²	$P_{\text{мин}} = 300$ $P_{\text{макс}} = 800$
7	Кадастровый или иной номер (обозначение) здания, сооружения, объекта незавершенного строительства, расположенного на земельном участке	—
8	Иные сведения	—

1. Сведения о характерных точках границы уточняемого земельного участка с кадастровым номером 12:04:0211601:100

Зона № 1

Обозначение характерных точек границ	Существующие координаты, м		Уточненные координаты, м		Метод определения координат	Средняя квадратическая погрешность определения координат характерной точки (M_t), м	Формулы, примененные для расчета средней квадратической погрешности определения координат характерной точки (M_t), м
	X	Y	X	Y			
1	2	3	4	5	6	7	8
н200У	—	—	359 491,85	1 270 626,89	Метод спутниковых геодезических измерений (определений)	0,20	$M_t=0.20$ вычислено с использование программного обеспечения CREDO_DAT 3.1, лицензированное соглашение № 1760.22B055в6.23.08.07 = 0,20

1	2	3	4	5	6	7	8
н201У	—	—	359 482,07	1 270 644,24	Метод спутниковых геодезических измерений (определений)	0,20	Мт-0.20 вычислено с использование программного обеспечения CREDO_DAT 3.1, лицензированное соглашение № 1760.22В055в6.23.08.07 = 0,20
н202У	—	—	359 456,11	1 270 630,80			
н203У	—	—	359 465,65	1 270 612,48			
н200У	—	—	359 491,85	1 270 626,89			

2. Сведения о частях границ уточняемого земельного участка с кадастровым номером 12:04:0211601:100

Обозначение части границ		Горизонтальное проложение (S), м	Описание прохождения части границ	Отметка о наличии земельного спора о местоположении границ земельного участка
от т.	до т.			
1	2	3	4	5
н200У	н201У	19,92	—	—

1	2	3	4	5	6	7	8
н204У	—	—	359 501,42	1 270 609,02	Метод спутниковых геодезических измерений (определений)	0,20	Мт-0.20 вычислено с использование программного обеспечения CREDO_DAT 3.1, лицензированное соглашение № 1760.22B055в6.23.08.07 = 0,20
н200У	—	—	359 491,85	1 270 626,89			
н203У	—	—	359 465,65	1 270 612,48			
н205У	—	—	359 475,08	1 270 594,94			

1	2	3	4	5	6	7	8
н204У	—	—	359 501,42	1 270 609,02	Метод спутниковых геодезических измерений (определений)	0,20	Мт-0.20 вычислено с использование программного обеспечения CREDO_DAT 3.1, лицензированное соглашение № 1760.22В055в6.23.08.07 = 0,20

2. Сведения о частях границ уточняемого земельного участка с кадастровым номером 12:04:0211601:101

Обозначение части границ		Горизонтальное проложение (S), м	Описание прохождения части границ	Отметка о наличии земельного спора о местоположении границ земельного участка
от т.	до т.			
1	2	3	4	5
н204У	н200У	20,27	—	—
н200У	н203У	29,90		
н203У	н205У	19,91		
н205У	н204У	29,87		

3. Общие сведения об уточняемом земельном участке с кадастровым номером 12:04:0211601:101

№ п/п	Наименование характеристики земельного участка	Значение характеристики
1	2	3
1	Адрес земельного участка	—
	Местоположение земельного участка (при отсутствии присвоенного адреса)	Российская Федерация, Республика Марий Эл, Медведевский р-н, Сидорово д, Газовик снт
	Дополнительные сведения о местоположении земельного участка	—
2	Площадь земельного участка ± величина погрешности определения площади ($P \pm \Delta P$), м ²	600 ± 17
3	Формула, примененная для расчета предельной допустимой погрешности определения площади земельного участка (ΔP), м ²	$3,5*0,2*\sqrt{(600)} = 17$
4	Площадь земельного участка согласно сведениям Единого государственного реестра недвижимости (Ркад), м ²	600
5	Оценка расхождения Р и Ркад ($P - P_{кад}$), м ²	0
6	Предельный минимальный и максимальный размеры земельного участка (Рмин и Рмакс), м ²	Рмин = 300 Рмакс = 800

1	2	3
7	Кадастровый или иной номер (обозначение) здания, сооружения, объекта незавершенного строительства, расположенного на земельном участке	12:04:0211701:194
8	Иные сведения	—

1. Сведения о характерных точках границы уточняемого земельного участка с кадастровым номером 12:04:0211601:102

Зона № 1

Обозначение характерных точек границ	Существующие координаты, м		Уточненные координаты, м		Метод определения координат	Средняя квадратическая погрешность определения координат характерной точки (Mt), м	Формулы, примененные для расчета средней квадратической погрешности определения координат характерной точки (Mt), м
	X	Y	X	Y			
1	2	3	4	5	6	7	8
н206У	—	—	359 510,99	1 270 591,68	Метод спутниковых геодезических измерений (определений)	0,20	Mt-0.20 вычислено с использование программного обеспечения CREDO_DAT 3.1, лицензированное соглашение № 1760.22B055в6.23.08.07 = 0,20
н204У	—	—	359 501,42	1 270 609,02			

1	2	3	4	5	6	7	8
н205У	—	—	359 475,08	1 270 594,94	Метод спутниковых геодезических измерений (определений)	0,20	Мт-0.20 вычислено с использование программного обеспечения CREDO_DAT 3.1, лицензированное соглашение № 1760.22В055в6.23.08.07 = 0,20
н207У	—	—	359 474,74	1 270 594,73			
н208У	—	—	359 485,24	1 270 577,72			
н206У	—	—	359 510,99	1 270 591,68			

2. Сведения о частях границ уточняемого земельного участка с кадастровым номером 12:04:0211601:102

Обозначение части границ		Горизонтальное проложение (S), м	Описание прохождения части границ	Отметка о наличии земельного спора о местоположении границ земельного участка
от т.	до т.			
1	2	3	4	5
н206У	н204У	19,81	—	—

1	2	3	4	5	6	7	8
н209У	—	—	359 521,62	1 270 573,47	Метод спутниковых геодезических измерений (определений)	0,20	Мт-0.20 вычислено с использование программного обеспечения CREDO_DAT 3.1, лицензированное соглашение № 1760.22B055в6.23.08.07 = 0,20
н206У	—	—	359 510,99	1 270 591,68			
н208У	—	—	359 485,24	1 270 577,72			
н210У	—	—	359 494,87	1 270 559,31			

1	2	3	4	5	6	7	8
н209У	—	—	359 521,62	1 270 573,47	Метод спутниковых геодезических измерений (определений)	0,20	Мт-0.20 вычислено с использование программного обеспечения CREDO_DAT 3.1, лицензированное соглашение № 1760.22В055в6.23.08.07 = 0,20

2. Сведения о частях границ уточняемого земельного участка с кадастровым номером 12:04:0211601:103

Обозначение части границ		Горизонтальное проложение (S), м	Описание прохождения части границ	Отметка о наличии земельного спора о местоположении границ земельного участка
от т.	до т.			
1	2	3	4	5
н209У	н206У	21,09	—	—
н206У	н208У	29,29		
н208У	н210У	20,78		
н210У	н209У	30,27		

3. Общие сведения об уточняемом земельном участке с кадастровым номером 12:04:0211601:103

№ п/п	Наименование характеристики земельного участка	Значение характеристики
1	2	3
1	Адрес земельного участка	—
	Местоположение земельного участка (при отсутствии присвоенного адреса)	Российская Федерация, Республика Марий Эл, Медведевский р-н, Сидорово д, Газовик снт
	Дополнительные сведения о местоположении земельного участка	—
2	Площадь земельного участка ± величина погрешности определения площади ($P \pm \Delta P$), м ²	623 ± 17
3	Формула, примененная для расчета предельной допустимой погрешности определения площади земельного участка (ΔP), м ²	$3,5 * 0,2 * \sqrt{(623)} = 17$
4	Площадь земельного участка согласно сведениям Единого государственного реестра недвижимости (Ркад), м ²	600
5	Оценка расхождения P и Ркад ($P - P_{кад}$), м ²	23
6	Предельный минимальный и максимальный размеры земельного участка (Рмин и Рмакс), м ²	Рмин = 300 Рмакс = 800

1	2	3
7	Кадастровый или иной номер (обозначение) здания, сооружения, объекта незавершенного строительства, расположенного на земельном участке	—
8	Иные сведения	—

1. Сведения о характерных точках границы уточняемого земельного участка с кадастровым номером 12:04:0211601:104

Зона № 1

Обозначение характерных точек границ	Существующие координаты, м		Уточненные координаты, м		Метод определения координат	Средняя квадратическая погрешность определения координат характерной точки (Mt), м	Формулы, примененные для расчета средней квадратической погрешности определения координат характерной точки (Mt), м
	X	Y	X	Y			
1	2	3	4	5	6	7	8
н211У	—	—	359 532,02	1 270 557,31	Метод спутниковых геодезических измерений (определений)	0,20	Mt-0.20 вычислено с использование программного обеспечения CREDO_DAT 3.1, лицензированное соглашение № 1760.22B055в6.23.08.07 = 0,20
н209У	—	—	359 521,62	1 270 573,47			

1	2	3	4	5	6	7	8
н210У	—	—	359 494,87	1 270 559,31	Метод спутниковых геодезических измерений (определений)	0,20	Мт-0.20 вычислено с использование программного обеспечения CREDO_DAT 3.1, лицензированное соглашение № 1760.22B055в6.23.08.07 = 0,20
н212У	—	—	359 503,81	1 270 542,12			
н211У	—	—	359 532,02	1 270 557,31			

2. Сведения о частях границ уточняемого земельного участка с кадастровым номером 12:04:0211601:104

Обозначение части границ		Горизонтальное проложение (S), м	Описание прохождения части границ	Отметка о наличии земельного спора о местоположении границ земельного участка
от т.	до т.			
1	2	3	4	5
н211У	н209У	19,22	—	—
н209У	н210У	30,27		
н210У	н212У	19,38		
н212У	н211У	32,04		

3. Общие сведения об уточняемом земельном участке с кадастровым номером 12:04:0211601:104

№ п/п	Наименование характеристики земельного участка	Значение характеристики
1	2	3

1	2	3	4	5	6	7	8
н210У	—	—	359 494,87	1 270 559,31	Метод спутниковых геодезических измерений (определений)	0,20	Мт-0.20 вычислено с использование программного обеспечения CREDO_DAT 3.1, лицензированное соглашение № 1760.22В055в6.23.08.07 = 0,20
н213У	—	—	359 467,61	1 270 545,93			
н214У	—	—	359 477,21	1 270 530,14			
н215У	—	—	359 481,32	1 270 529,56			

1	2	3	4	5	6	7	8
н212У	—	—	359 503,81	1 270 542,12	Метод спутниковых геодезических измерений (определений)	0,20	Mt-0.20 вычислено с использование программного обеспечения CREDO_DAT 3.1, лицензированное соглашение № 1760.22B055вб.23.08.07 = 0,20
н210У	—	—	359 494,87	1 270 559,31			

2. Сведения о частях границ уточняемого земельного участка с кадастровым номером 12:04:0211601:105

Обозначение части границ		Горизонтальное проложение (S), м	Описание прохождения части границ	Отметка о наличии земельного спора о местоположении границ земельного участка
от т.	до т.			
1	2	3	4	5
н210У	н213У	30,37	—	—
н213У	н214У	18,48		
н214У	н215У	4,15		
н215У	н212У	25,76		
н212У	н210У	19,38		

3. Общие сведения об уточняемом земельном участке с кадастровым номером 12:04:0211601:105

№ п/п	Наименование характеристики земельного участка	Значение характеристики
1	2	3
1	Адрес земельного участка	—
	Местоположение земельного участка (при отсутствии присвоенного адреса)	Российская Федерация, Республика Марий Эл, Медведевский р-н, Сидорово д, Газовик снт
	Дополнительные сведения о местоположении земельного участка	—
2	Площадь земельного участка ± величина погрешности определения площади ($P \pm \Delta P$), м ²	594 ± 17

1	2	3
3	Формула, примененная для расчета предельной допустимой погрешности определения площади земельного участка (ΔP), м ²	$3,5*0,2*\sqrt{(594)} = 17$
4	Площадь земельного участка согласно сведениям Единого государственного реестра недвижимости ($P_{\text{кад}}$), м ²	600
5	Оценка расхождения P и $P_{\text{кад}}$ ($P - P_{\text{кад}}$), м ²	6
6	Предельный минимальный и максимальный размеры земельного участка ($P_{\text{мин}}$ и $P_{\text{макс}}$), м ²	$P_{\text{мин}} = 300$ $P_{\text{макс}} = 800$
7	Кадастровый или иной номер (обозначение) здания, сооружения, объекта незавершенного строительства, расположенного на земельном участке	—
8	Иные сведения	—

1. Сведения о характерных точках границы уточняемого земельного участка с кадастровым номером 12:04:0211601:106

Зона № 1

Обозначение характерных точек границ	Существующие координаты, м		Уточненные координаты, м		Метод определения координат	Средняя квадратическая погрешность определения координат характерной точки (M_t), м	Формулы, примененные для расчета средней квадратической погрешности определения координат характерной точки (M_t), м
	X	Y	X	Y			
1	2	3	4	5	6	7	8
н216У	—	—	359 459,61	1 270 563,23	Метод спутниковых геодезических измерений (определений)	0,20	$M_t=0.20$ вычислено с использование программного обеспечения CREDO_DAT 3.1, лицензированное соглашение № 1760.22B055в6.23.08.07 = 0,20

1	2	3	4	5	6	7	8
н213У	—	—	359 467,61	1 270 545,93	Метод спутниковых геодезических измерений (определений)	0,20	Мт-0.20 вычислено с использование программного обеспечения CREDO_DAT 3.1, лицензированное соглашение № 1760.22В055в6.23.08.07 = 0,20
н210У	—	—	359 494,87	1 270 559,31			
н208У	—	—	359 485,24	1 270 577,72			
н216У	—	—	359 459,61	1 270 563,23			

2. Сведения о частях границ уточняемого земельного участка с кадастровым номером 12:04:0211601:106

Обозначение части границ		Горизонтальное проложение (S), м	Описание прохождения части границ	Отметка о наличии земельного спора о местоположении границ земельного участка
от т.	до т.			
1	2	3	4	5
н216У	н213У	19,06	—	—

1	2	3	4	5	6	7	8
н207У	—	—	359 474,74	1 270 594,73	Метод спутниковых геодезических измерений (определений)	0,20	Мт-0.20 вычислено с использование программного обеспечения CREDO_DAT 3.1, лицензированное соглашение № 1760.22B055в6.23.08.07 = 0,20
н217У	—	—	359 449,21	1 270 581,28			
н216У	—	—	359 459,61	1 270 563,23			
н208У	—	—	359 485,24	1 270 577,72			

1	2	3	4	5	6	7	8
н207У	—	—	359 474,74	1 270 594,73	Метод спутниковых геодезических измерений (определений)	0,20	Мт-0.20 вычислено с использование программного обеспечения CREDO_DAT 3.1, лицензированное соглашение № 1760.22В055в6.23.08.07 = 0,20

2. Сведения о частях границ уточняемого земельного участка с кадастровым номером 12:04:0211601:107

Обозначение части границ		Горизонтальное проложение (S), м	Описание прохождения части границ	Отметка о наличии земельного спора о местоположении границ земельного участка
от т.	до т.			
1	2	3	4	5
н207У	н217У	28,86	—	—
н217У	н216У	20,83		
н216У	н208У	29,44		
н208У	н207У	19,99		

3. Общие сведения об уточняемом земельном участке с кадастровым номером 12:04:0211601:107

№ п/п	Наименование характеристики земельного участка	Значение характеристики
1	2	3
1	Адрес земельного участка	—
	Местоположение земельного участка (при отсутствии присвоенного адреса)	Российская Федерация, Республика Марий Эл, Медведевский р-н, Сидорово д, Газовик снт
	Дополнительные сведения о местоположении земельного участка	—
2	Площадь земельного участка ± величина погрешности определения площади ($P \pm \Delta P$), м ²	594 ± 17
3	Формула, примененная для расчета предельной допустимой погрешности определения площади земельного участка (ΔP), м ²	$3,5*0,2*\sqrt{(594)} = 17$
4	Площадь земельного участка согласно сведениям Единого государственного реестра недвижимости (Ркад), м ²	600
5	Оценка расхождения Р и Ркад ($P - P_{кад}$), м ²	6
6	Предельный минимальный и максимальный размеры земельного участка (Рмин и Рмакс), м ²	Рмин = 300 Рмакс = 800

1	2	3
7	Кадастровый или иной номер (обозначение) здания, сооружения, объекта незавершенного строительства, расположенного на земельном участке	12:04:0211601:160
8	Иные сведения	—

1. Сведения о характерных точках границы уточняемого земельного участка с кадастровым номером 12:04:0211601:108

Зона № 1

Обозначение характерных точек границ	Существующие координаты, м		Уточненные координаты, м		Метод определения координат	Средняя квадратическая погрешность определения координат характерной точки (Mt), м	Формулы, примененные для расчета средней квадратической погрешности определения координат характерной точки (Mt), м
	X	Y	X	Y			
1	2	3	4	5	6	7	8
н207У	—	—	359 474,74	1 270 594,73	Метод спутниковых геодезических измерений (определений)	0,20	Mt-0.20 вычислено с использование программного обеспечения CREDO_DAT 3.1, лицензированное соглашение № 1760.22B055в6.23.08.07 = 0,20
н205У	—	—	359 475,08	1 270 594,94			

1	2	3	4	5	6	7	8
н203У	—	—	359 465,65	1 270 612,48	Метод спутниковых геодезических измерений (определений)	0,20	Мт-0.20 вычислено с использование программного обеспечения CREDO_DAT 3.1, лицензированное соглашение № 1760.22B055в6.23.08.07 = 0,20
н218У	—	—	359 439,24	1 270 599,22			
н217У	—	—	359 449,21	1 270 581,28			
н207У	—	—	359 474,74	1 270 594,73			

2. Сведения о частях границ уточняемого земельного участка с кадастровым номером 12:04:0211601:108

Обозначение части границ		Горизонтальное проложение (S), м	Описание прохождения части границ	Отметка о наличии земельного спора о местоположении границ земельного участка
от т.	до т.			
1	2	3	4	5
н207У	н205У	0,40	—	—

1	2	3	4	5	6	7	8
н202У	—	—	359 456,11	1 270 630,80	Метод спутниковых геодезических измерений (определений)	0,20	Мт-0.20 вычислено с использование программного обеспечения CREDO_DAT 3.1, лицензированное соглашение № 1760.22B055в6.23.08.07 = 0,20
н219У	—	—	359 447,31	1 270 647,82			
н220У	—	—	359 420,21	1 270 634,25			
н221У	—	—	359 430,02	1 270 616,23			

1	2	3	4	5	6	7	8
н202У	—	—	359 456,11	1 270 630,80	Метод спутниковых геодезических измерений (определений)	0,20	Мт-0.20 вычислено с использование программного обеспечения CREDO_DAT 3.1, лицензированное соглашение № 1760.22В055в6.23.08.07 = 0,20

2. Сведения о частях границ уточняемого земельного участка с кадастровым номером 12:04:0211601:109

Обозначение части границ		Горизонтальное проложение (S), м	Описание прохождения части границ	Отметка о наличии земельного спора о местоположении границ земельного участка
от т.	до т.			
1	2	3	4	5
н202У	н219У	19,16	—	—
н219У	н220У	30,31		
н220У	н221У	20,52		
н221У	н202У	29,88		

3. Общие сведения об уточняемом земельном участке с кадастровым номером 12:04:0211601:109

№ п/п	Наименование характеристики земельного участка	Значение характеристики
1	2	3
1	Адрес земельного участка	—
	Местоположение земельного участка (при отсутствии присвоенного адреса)	Российская Федерация, Республика Марий Эл, Медведевский р-н, Сидорово д, Газовик снт
	Дополнительные сведения о местоположении земельного участка	—
2	Площадь земельного участка ± величина погрешности определения площади ($P \pm \Delta P$), м ²	597 ± 17
3	Формула, примененная для расчета предельной допустимой погрешности определения площади земельного участка (ΔP), м ²	$3,5 * 0,2 * \sqrt{(597)} = 17$
4	Площадь земельного участка согласно сведениям Единого государственного реестра недвижимости (Ркад), м ²	600
5	Оценка расхождения Р и Ркад ($P - P_{кад}$), м ²	3
6	Предельный минимальный и максимальный размеры земельного участка (Рмин и Рмакс), м ²	Рмин = 300 Рмакс = 800

1	2	3
7	Кадастровый или иной номер (обозначение) здания, сооружения, объекта незавершенного строительства, расположенного на земельном участке	—
8	Иные сведения	—

1. Сведения о характерных точках границы уточняемого земельного участка с кадастровым номером 12:04:0211601:11

Зона № 1

Обозначение характерных точек границ	Существующие координаты, м		Уточненные координаты, м		Метод определения координат	Средняя квадратическая погрешность определения координат характерной точки (Mt), м	Формулы, примененные для расчета средней квадратической погрешности определения координат характерной точки (Mt), м
	X	Y	X	Y			
1	2	3	4	5	6	7	8
н197У	—	—	359 700,83	1 270 718,33	Метод спутниковых геодезических измерений (определений)	0,20	Mt-0.20 вычислено с использование программного обеспечения CREDO_DAT 3.1, лицензированное соглашение № 1760.22B055в6.23.08.07 = 0,20
н222У	—	—	359 690,80	1 270 736,27			

1	2	3	4	5	6	7	8
н223У	—	—	359 665,30	1 270 721,41	Метод спутниковых геодезических измерений (определений)	0,20	Мт-0.20 вычислено с использование программного обеспечения CREDO_DAT 3.1, лицензированное соглашение № 1760.22B055в6.23.08.07 = 0,20
н198У	—	—	359 674,86	1 270 704,14			
н197У	—	—	359 700,83	1 270 718,33			

2. Сведения о частях границ уточняемого земельного участка с кадастровым номером 12:04:0211601:11

Обозначение части границ		Горизонтальное проложение (S), м	Описание прохождения части границ	Отметка о наличии земельного спора о местоположении границ земельного участка
от т.	до т.			
1	2	3	4	5
н197У	н222У	20,55	—	—
н222У	н223У	29,51		
н223У	н198У	19,74		
н198У	н197У	29,59		

3. Общие сведения об уточняемом земельном участке с кадастровым номером 12:04:0211601:11

№ п/п	Наименование характеристики земельного участка	Значение характеристики
1	2	3

1	2	3	4	5	6	7	8
н219У	—	—	359 447,31	1 270 647,82	Метод спутниковых геодезических измерений (определений)	0,20	Мт-0.20 вычислено с использование программного обеспечения CREDO_DAT 3.1, лицензированное соглашение № 1760.22B055в6.23.08.07 = 0,20
н224У	—	—	359 437,48	1 270 665,45			
н225У	—	—	359 410,87	1 270 650,63			
н220У	—	—	359 420,21	1 270 634,25			

1	2	3	4	5	6	7	8
н219У	—	—	359 447,31	1 270 647,82	Метод спутниковых геодезических измерений (определений)	0,20	Мт-0.20 вычислено с использование программного обеспечения CREDO_DAT 3.1, лицензированное соглашение № 1760.22В055в6.23.08.07 = 0,20

2. Сведения о частях границ уточняемого земельного участка с кадастровым номером 12:04:0211601:110

Обозначение части границ		Горизонтальное проложение (S), м	Описание прохождения части границ	Отметка о наличии земельного спора о местоположении границ земельного участка
от т.	до т.			
1	2	3	4	5
н219У	н224У	20,19	—	—
н224У	н225У	30,46		
н225У	н220У	18,86		
н220У	н219У	30,31		

3. Общие сведения об уточняемом земельном участке с кадастровым номером 12:04:0211601:110

№ п/п	Наименование характеристики земельного участка	Значение характеристики
1	2	3
1	Адрес земельного участка	—
	Местоположение земельного участка (при отсутствии присвоенного адреса)	Российская Федерация, Республика Марий Эл, Медведевский р-н, Сидорово д, Газовик снт
	Дополнительные сведения о местоположении земельного участка	—
2	Площадь земельного участка ± величина погрешности определения площади ($P \pm \Delta P$), м ²	593 ± 17
3	Формула, примененная для расчета предельной допустимой погрешности определения площади земельного участка (ΔP), м ²	$3,5 * 0,2 * \sqrt{(593)} = 17$
4	Площадь земельного участка согласно сведениям Единого государственного реестра недвижимости (Ркад), м ²	600
5	Оценка расхождения Р и Ркад ($P - P_{кад}$), м ²	7
6	Предельный минимальный и максимальный размеры земельного участка (Рмин и Рмакс), м ²	Рмин = 300 Рмакс = 800

1	2	3
7	Кадастровый или иной номер (обозначение) здания, сооружения, объекта незавершенного строительства, расположенного на земельном участке	—
8	Иные сведения	—

1. Сведения о характерных точках границы уточняемого земельного участка с кадастровым номером 12:04:0211601:111

Зона № 1

Обозначение характерных точек границ	Существующие координаты, м		Уточненные координаты, м		Метод определения координат	Средняя квадратическая погрешность определения координат характерной точки (Mt), м	Формулы, примененные для расчета средней квадратической погрешности определения координат характерной точки (Mt), м
	X	Y	X	Y			
1	2	3	4	5	6	7	8
н224У	—	—	359 437,48	1 270 665,45	Метод спутниковых геодезических измерений (определений)	0,20	Mt-0.20 вычислено с использование программного обеспечения CREDO_DAT 3.1, лицензированное соглашение № 1760.22B055в6.23.08.07 = 0,20
н226У	—	—	359 428,15	1 270 682,35			

1	2	3	4	5	6	7	8
н227У	—	—	359 401,71	1 270 668,22	Метод спутниковых геодезических измерений (определений)	0,20	Мт-0.20 вычислено с использование программного обеспечения CREDO_DAT 3.1, лицензированное соглашение № 1760.22B055в6.23.08.07 = 0,20
н225У	—	—	359 410,87	1 270 650,63			
н224У	—	—	359 437,48	1 270 665,45			

2. Сведения о частях границ уточняемого земельного участка с кадастровым номером 12:04:0211601:111

Обозначение части границ		Горизонтальное проложение (S), м	Описание прохождения части границ	Отметка о наличии земельного спора о местоположении границ земельного участка
от т.	до т.			
1	2	3	4	5
н224У	н226У	19,30	—	—
н226У	н227У	29,98		
н227У	н225У	19,83		
н225У	н224У	30,46		

3. Общие сведения об уточняемом земельном участке с кадастровым номером 12:04:0211601:111

№ п/п	Наименование характеристики земельного участка	Значение характеристики
1	2	3

1	2	3	4	5	6	7	8
н226У	—	—	359 428,15	1 270 682,35	Метод спутниковых геодезических измерений (определений)	0,20	Мт-0.20 вычислено с использование программного обеспечения CREDO_DAT 3.1, лицензированное соглашение № 1760.22B055в6.23.08.07 = 0,20
н228У	—	—	359 427,80	1 270 682,98			
н229У	—	—	359 419,20	1 270 699,45			
н230У	—	—	359 392,68	1 270 685,65			

1	2	3	4	5	6	7	8
н227У	—	—	359 401,71	1 270 668,22	Метод спутниковых геодезических измерений (определений)	0,20	Mt-0.20 вычислено с использование программного обеспечения CREDO_DAT 3.1, лицензированное соглашение № 1760.22B055вб.23.08.07 = 0,20
н226У	—	—	359 428,15	1 270 682,35			

2. Сведения о частях границ уточняемого земельного участка с кадастровым номером 12:04:0211601:112

Обозначение части границ		Горизонтальное проложение (S), м	Описание прохождения части границ	Отметка о наличии земельного спора о местоположении границ земельного участка
от т.	до т.			
1	2	3	4	5
н226У	н228У	0,72	—	—
н228У	н229У	18,58		
н229У	н230У	29,90		
н230У	н227У	19,63		
н227У	н226У	29,98		

3. Общие сведения об уточняемом земельном участке с кадастровым номером 12:04:0211601:112

№ п/п	Наименование характеристики земельного участка	Значение характеристики
1	2	3
1	Адрес земельного участка	—
	Местоположение земельного участка (при отсутствии присвоенного адреса)	Российская Федерация, Республика Марий Эл, Медведевский р-н, Сидорово д, Газовик снт
	Дополнительные сведения о местоположении земельного участка	—
2	Площадь земельного участка ± величина погрешности определения площади (P ± ΔP), м²	583 ± 17

1	2	3
3	Формула, примененная для расчета предельной допустимой погрешности определения площади земельного участка (ΔP), м ²	$3,5*0,2*\sqrt{(583)} = 17$
4	Площадь земельного участка согласно сведениям Единого государственного реестра недвижимости ($P_{\text{кад}}$), м ²	600
5	Оценка расхождения P и $P_{\text{кад}}$ ($P - P_{\text{кад}}$), м ²	17
6	Предельный минимальный и максимальный размеры земельного участка ($P_{\text{мин}}$ и $P_{\text{макс}}$), м ²	$P_{\text{мин}} = 300$ $P_{\text{макс}} = 800$
7	Кадастровый или иной номер (обозначение) здания, сооружения, объекта незавершенного строительства, расположенного на земельном участке	—
8	Иные сведения	—

1. Сведения о характерных точках границы уточняемого земельного участка с кадастровым номером 12:04:0211601:113

Зона № 1

Обозначение характерных точек границ	Существующие координаты, м		Уточненные координаты, м		Метод определения координат	Средняя квадратическая погрешность определения координат характерной точки (M_t), м	Формулы, примененные для расчета средней квадратической погрешности определения координат характерной точки (M_t), м
	X	Y	X	Y			
1	2	3	4	5	6	7	8
н231У	—	—	359 418,57	1 270 700,74	Метод спутниковых геодезических измерений (определений)	0,20	$M_t=0.20$ вычислено с использование программного обеспечения CREDO_DAT 3.1, лицензированное соглашение № 1760.22B055в6.23.08.07 = 0,20

1	2	3	4	5	6	7	8
н232У	—	—	359 410,13	1 270 716,26	Метод спутниковых геодезических измерений (определений)	0,20	Мт-0.20 вычислено с использование программного обеспечения CREDO_DAT 3.1, лицензированное соглашение № 1760.22B055в6.23.08.07 = 0,20
н233У	—	—	359 383,70	1 270 703,74			
н230У	—	—	359 392,68	1 270 685,65			
н229У	—	—	359 419,20	1 270 699,45			

1	2	3	4	5	6	7	8
н231У	—	—	359 418,57	1 270 700,74	Метод спутниковых геодезических измерений (определений)	0,20	Мт-0.20 вычислено с использование программного обеспечения CREDO_DAT 3.1, лицензированное соглашение № 1760.22В055в6.23.08.07 = 0,20

2. Сведения о частях границ уточняемого земельного участка с кадастровым номером 12:04:0211601:113

Обозначение части границ		Горизонтальное проложение (S), м	Описание прохождения части границ	Отметка о наличии земельного спора о местоположении границ земельного участка
от т.	до т.			
1	2	3	4	5
н231У	н232У	17,67	—	—
н232У	н233У	29,25		
н233У	н230У	20,20		
н230У	н229У	29,90		
н229У	н231У	1,44		

3. Общие сведения об уточняемом земельном участке с кадастровым номером 12:04:0211601:113

№ п/п	Наименование характеристики земельного участка	Значение характеристики
1	2	3
1	Адрес земельного участка	—
	Местоположение земельного участка (при отсутствии присвоенного адреса)	Российская Федерация, Республика Марий Эл, Медведевский р-н, Сидорово д, Газовик снт
	Дополнительные сведения о местоположении земельного участка	—
2	Площадь земельного участка ± величина погрешности определения площади ($P \pm \Delta P$), м ²	581 ± 17
3	Формула, примененная для расчета предельной допустимой погрешности определения площади земельного участка (ΔP), м ²	$3,5 * 0,2 * \sqrt{(581)} = 17$
4	Площадь земельного участка согласно сведениям Единого государственного реестра недвижимости (Ркад), м ²	600
5	Оценка расхождения Р и Ркад ($P - P_{кад}$), м ²	19
6	Предельный минимальный и максимальный размеры земельного участка (Рмин и Рмакс), м ²	Рмин = 300 Рмакс = 800

1	2	3
7	Кадастровый или иной номер (обозначение) здания, сооружения, объекта незавершенного строительства, расположенного на земельном участке	—
8	Иные сведения	—

1. Сведения о характерных точках границы уточняемого земельного участка с кадастровым номером 12:04:0211601:114

Зона № 1

Обозначение характерных точек границ	Существующие координаты, м		Уточненные координаты, м		Метод определения координат	Средняя квадратическая погрешность определения координат характерной точки (Mt), м	Формулы, примененные для расчета средней квадратической погрешности определения координат характерной точки (Mt), м
	X	Y	X	Y			
1	2	3	4	5	6	7	8
н234У	—	—	359 397,83	1 270 667,01	Метод спутниковых геодезических измерений (определений)	0,20	Mt-0.20 вычислено с использование программного обеспечения CREDO_DAT 3.1, лицензированное соглашение № 1760.22B055в6.23.08.07 = 0,20
н235У	—	—	359 381,53	1 270 696,94			

1	2	3	4	5	6	7	8
н236У	—	—	359 377,25	1 270 699,41	Метод спутниковых геодезических измерений (определений)	0,20	Мт-0.20 вычислено с использование программного обеспечения CREDO_DAT 3.1, лицензированное соглашение № 1760.22B055в6.23.08.07 = 0,20
н237У	—	—	359 361,67	1 270 671,27			
н238У	—	—	359 364,46	1 270 666,13			
н239У	—	—	359 371,81	1 270 652,70			

1	2	3	4	5	6	7	8
н234У	—	—	359 397,83	1 270 667,01	Метод спутниковых геодезических измерений (определений)	0,20	Мт-0.20 вычислено с использование программного обеспечения CREDO_DAT 3.1, лицензированное соглашение № 1760.22В055в6.23.08.07 = 0,20

2. Сведения о частях границ уточняемого земельного участка с кадастровым номером 12:04:0211601:114

Обозначение части границ		Горизонтальное проложение (S), м	Описание прохождения части границ	Отметка о наличии земельного спора о местоположении границ земельного участка
от т.	до т.			
1	2	3	4	5
н234У	н235У	34,08	—	—
н235У	н236У	4,94		
н236У	н237У	32,17		
н237У	н238У	5,85		
н238У	н239У	15,31		
н239У	н234У	29,70		

3. Общие сведения об уточняемом земельном участке с кадастровым номером 12:04:0211601:114

№ п/п	Наименование характеристики земельного участка	Значение характеристики
1	2	3
1	Адрес земельного участка	—
	Местоположение земельного участка (при отсутствии присвоенного адреса)	Российская Федерация, Республика Марий Эл, Медведевский р-н, Сидорово д, Газовик снт
	Дополнительные сведения о местоположении земельного участка	—
2	Площадь земельного участка ± величина погрешности определения площади ($P \pm \Delta P$), м ²	900 ± 21
3	Формула, примененная для расчета предельной допустимой погрешности определения площади земельного участка (ΔP), м ²	$3,5 * 0,2 * \sqrt{(900)} = 21$
4	Площадь земельного участка согласно сведениям Единого государственного реестра недвижимости ($P_{\text{кад}}$), м ²	900
5	Оценка расхождения P и $P_{\text{кад}}$ ($P - P_{\text{кад}}$), м ²	0

1	2	3
6	Пределный минимальный и максимальный размеры земельного участка (Р _{мин} и Р _{макс}), м ²	Р _{мин} = 300 Р _{макс} = 800
7	Кадастровый или иной номер (обозначение) здания, сооружения, объекта незавершенного строительства, расположенного на земельном участке	—
8	Иные сведения	—

I. Сведения о характерных точках границы уточняемого земельного участка с кадастровым номером 12:04:0211601:115

Зона № <u>1</u>							
Обозначение характерных точек границ	Существующие координаты, м		Уточненные координаты, м		Метод определения координат	Средняя квадратическая погрешность определения координат характерной точки (Mt), м	Формулы, примененные для расчета средней квадратической погрешности определения координат характерной точки (Mt), м
	X	Y	X	Y			
1	2	3	4	5	6	7	8
н240У	—	—	359 407,34	1 270 649,47	Метод спутниковых геодезических измерений (определений)	0,20	Mt-0.20 вычислено с использование программного обеспечения CREDO_DAT 3.1, лицензированное соглашение № 1760.22B055в6.23.08.07 = 0,20
н234У	—	—	359 397,83	1 270 667,01			

1	2	3	4	5	6	7	8
н239У	—	—	359 371,81	1 270 652,70	Метод спутниковых геодезических измерений (определений)	0,20	Мт-0.20 вычислено с использование программного обеспечения CREDO_DAT 3.1, лицензированное соглашение № 1760.22B055в6.23.08.07 = 0,20
н241У	—	—	359 381,29	1 270 634,72			
н240У	—	—	359 407,34	1 270 649,47			

2. Сведения о частях границ уточняемого земельного участка с кадастровым номером 12:04:0211601:115

Обозначение части границ		Горизонтальное проложение (S), м	Описание прохождения части границ	Отметка о наличии земельного спора о местоположении границ земельного участка
от т.	до т.			
1	2	3	4	5
н240У	н234У	19,95	—	—
н234У	н239У	29,70		
н239У	н241У	20,33		
н241У	н240У	29,94		

3. Общие сведения об уточняемом земельном участке с кадастровым номером 12:04:0211601:115

№ п/п	Наименование характеристики земельного участка	Значение характеристики
1	2	3

1	2	3	4	5	6	7	8
н241У	—	—	359 381,29	1 270 634,72	Метод спутниковых геодезических измерений (определений)	0,20	Мт-0.20 вычислено с использование программного обеспечения CREDO_DAT 3.1, лицензированное соглашение № 1760.22B055в6.23.08.07 = 0,20
н242У	—	—	359 390,22	1 270 617,21			
н243У	—	—	359 416,98	1 270 631,87			
н240У	—	—	359 407,34	1 270 649,47			

1	2	3	4	5	6	7	8
н241У	—	—	359 381,29	1 270 634,72	Метод спутниковых геодезических измерений (определений)	0,20	Мт-0.20 вычислено с использование программного обеспечения CREDO_DAT 3.1, лицензированное соглашение № 1760.22В055в6.23.08.07 = 0,20

2. Сведения о частях границ уточняемого земельного участка с кадастровым номером 12:04:0211601:116

Обозначение части границ		Горизонтальное проложение (S), м	Описание прохождения части границ	Отметка о наличии земельного спора о местоположении границ земельного участка
от т.	до т.			
1	2	3	4	5
н241У	н242У	19,66	—	—
н242У	н243У	30,51		
н243У	н240У	20,07		
н240У	н241У	29,94		

3. Общие сведения об уточняемом земельном участке с кадастровым номером 12:04:0211601:116

№ п/п	Наименование характеристики земельного участка	Значение характеристики
1	2	3
1	Адрес земельного участка	—
	Местоположение земельного участка (при отсутствии присвоенного адреса)	Российская Федерация, Республика Марий Эл, Медведевский р-н, Сидорово д, Газовик снт
	Дополнительные сведения о местоположении земельного участка	—
2	Площадь земельного участка ± величина погрешности определения площади ($P \pm \Delta P$), м ²	600 ± 17
3	Формула, примененная для расчета предельной допустимой погрешности определения площади земельного участка (ΔP), м ²	$3,5 * 0,2 * \sqrt{(600)} = 17$
4	Площадь земельного участка согласно сведениям Единого государственного реестра недвижимости (Ркад), м ²	600
5	Оценка расхождения Р и Ркад ($P - P_{кад}$), м ²	0
6	Предельный минимальный и максимальный размеры земельного участка (Рмин и Рмакс), м ²	Рмин = 300 Рмакс = 800

1	2	3
7	Кадастровый или иной номер (обозначение) здания, сооружения, объекта незавершенного строительства, расположенного на земельном участке	—
8	Иные сведения	—

1. Сведения о характерных точках границы уточняемого земельного участка с кадастровым номером 12:04:0211601:117

Зона № 1

Обозначение характерных точек границ	Существующие координаты, м		Уточненные координаты, м		Метод определения координат	Средняя квадратическая погрешность определения координат характерной точки (Mt), м	Формулы, примененные для расчета средней квадратической погрешности определения координат характерной точки (Mt), м
	X	Y	X	Y			
1	2	3	4	5	6	7	8
н244У	—	—	359 426,44	1 270 614,31	Метод спутниковых геодезических измерений (определений)	0,20	Mt-0.20 вычислено с использование программного обеспечения CREDO_DAT 3.1, лицензированное соглашение № 1760.22B055в6.23.08.07 = 0,20
н243У	—	—	359 416,98	1 270 631,87			

1	2	3	4	5	6	7	8
н242У	—	—	359 390,22	1 270 617,21	Метод спутниковых геодезических измерений (определений)	0,20	Мт-0.20 вычислено с использование программного обеспечения CREDO_DAT 3.1, лицензированное соглашение № 1760.22В055в6.23.08.07 = 0,20
н245У	—	—	359 390,89	1 270 616,07			
н246У	—	—	359 400,37	1 270 600,07			
н244У	—	—	359 426,44	1 270 614,31			

2. Сведения о частях границ уточняемого земельного участка с кадастровым номером 12:04:0211601:117

Обозначение части границ		Горизонтальное проложение (S), м	Описание прохождения части границ	Отметка о наличии земельного спора о местоположении границ земельного участка
от т.	до т.			
1	2	3	4	5
н244У	н243У	19,95	—	—

1	2	3	4	5	6	7	8
н247У	—	—	359 436,55	1 270 596,51	Метод спутниковых геодезических измерений (определений)	0,20	Мт-0.20 вычислено с использование программного обеспечения CREDO_DAT 3.1, лицензированное соглашение № 1760.22B055в6.23.08.07 = 0,20
н244У	—	—	359 426,44	1 270 614,31			
н246У	—	—	359 400,37	1 270 600,07			
н248У	—	—	359 400,46	1 270 599,90			

1	2	3	4	5	6	7	8
н249У	—	—	359 409,76	1 270 582,35	Метод спутниковых геодезических измерений (определений)	0,20	Mt-0.20 вычислено с использование программного обеспечения CREDO_DAT 3.1, лицензированное соглашение № 1760.22B055вб.23.08.07 = 0,20
н247У	—	—	359 436,55	1 270 596,51			

2. Сведения о частях границ уточняемого земельного участка с кадастровым номером 12:04:0211601:118

Обозначение части границ		Горизонтальное проложение (S), м	Описание прохождения части границ	Отметка о наличии земельного спора о местоположении границ земельного участка
от т.	до т.			
1	2	3	4	5
н247У	н244У	20,47	—	—
н244У	н246У	29,71		
н246У	н248У	0,19		
н248У	н249У	19,86		
н249У	н247У	30,30		

3. Общие сведения об уточняемом земельном участке с кадастровым номером 12:04:0211601:118

№ п/п	Наименование характеристики земельного участка	Значение характеристики
1	2	3
1	Адрес земельного участка	—
	Местоположение земельного участка (при отсутствии присвоенного адреса)	Российская Федерация, Республика Марий Эл, Медведевский р-н, Сидорово д, Газовик снт
	Дополнительные сведения о местоположении земельного участка	—
2	Площадь земельного участка ± величина погрешности определения площади ($P \pm \Delta P$), м ²	608 ± 17

1	2	3
3	Формула, примененная для расчета предельной допустимой погрешности определения площади земельного участка (ΔP), м ²	$3,5*0,2*\sqrt{(608)} = 17$
4	Площадь земельного участка согласно сведениям Единого государственного реестра недвижимости ($P_{\text{кад}}$), м ²	600
5	Оценка расхождения P и $P_{\text{кад}}$ ($P - P_{\text{кад}}$), м ²	8
6	Предельный минимальный и максимальный размеры земельного участка ($P_{\text{мин}}$ и $P_{\text{макс}}$), м ²	$P_{\text{мин}} = 300$ $P_{\text{макс}} = 800$
7	Кадастровый или иной номер (обозначение) здания, сооружения, объекта незавершенного строительства, расположенного на земельном участке	—
8	Иные сведения	—

1. Сведения о характерных точках границы уточняемого земельного участка с кадастровым номером 12:04:0211601:119

Зона № 1

Обозначение характерных точек границ	Существующие координаты, м		Уточненные координаты, м		Метод определения координат	Средняя квадратическая погрешность определения координат характерной точки (M_t), м	Формулы, примененные для расчета средней квадратической погрешности определения координат характерной точки (M_t), м
	X	Y	X	Y			
1	2	3	4	5	6	7	8
н247У	—	—	359 436,55	1 270 596,51	Метод спутниковых геодезических измерений (определений)	0,20	$M_t=0.20$ вычислено с использование программного обеспечения CREDO_DAT 3.1, лицензированное соглашение № 1760.22B055в6.23.08.07 = 0,20

1	2	3	4	5	6	7	8
н249У	—	—	359 409,76	1 270 582,35	Метод спутниковых геодезических измерений (определений)	0,20	Мт-0.20 вычислено с использование программного обеспечения CREDO_DAT 3.1, лицензированное соглашение № 1760.22В055в6.23.08.07 = 0,20
н250У	—	—	359 419,28	1 270 564,90			
н251У	—	—	359 446,06	1 270 579,26			
н247У	—	—	359 436,55	1 270 596,51			

2. Сведения о частях границ уточняемого земельного участка с кадастровым номером 12:04:0211601:119

Обозначение части границ		Горизонтальное проложение (S), м	Описание прохождения части границ	Отметка о наличии земельного спора о местоположении границ земельного участка
от т.	до т.			
1	2	3	4	5
н247У	н249У	30,30	—	—

1	2	3	4	5	6	7	8
н222У	—	—	359 690,80	1 270 736,27	Метод спутниковых геодезических измерений (определений)	0,20	Мт-0.20 вычислено с использование программного обеспечения CREDO_DAT 3.1, лицензированное соглашение № 1760.22B055в6.23.08.07 = 0,20
н252У	—	—	359 680,91	1 270 753,38			
н253У	—	—	359 654,78	1 270 739,33			
н223У	—	—	359 665,30	1 270 721,41			

1	2	3	4	5	6	7	8
н222У	—	—	359 690,80	1 270 736,27	Метод спутниковых геодезических измерений (определений)	0,20	Мт-0.20 вычислено с использование программного обеспечения CREDO_DAT 3.1, лицензированное соглашение № 1760.22В055в6.23.08.07 = 0,20

2. Сведения о частях границ уточняемого земельного участка с кадастровым номером 12:04:0211601:12

Обозначение части границ		Горизонтальное проложение (S), м	Описание прохождения части границ	Отметка о наличии земельного спора о местоположении границ земельного участка
от т.	до т.			
1	2	3	4	5
н222У	н252У	19,76	—	—
н252У	н253У	29,67		
н253У	н223У	20,78		
н223У	н222У	29,51		

3. Общие сведения об уточняемом земельном участке с кадастровым номером 12:04:0211601:12

№ п/п	Наименование характеристики земельного участка	Значение характеристики
1	2	3
1	Адрес земельного участка	—
	Местоположение земельного участка (при отсутствии присвоенного адреса)	Российская Федерация, Республика Марий Эл, Медведевский р-н, Сидорово д, Газовик снт
	Дополнительные сведения о местоположении земельного участка	—
2	Площадь земельного участка ± величина погрешности определения площади ($P \pm \Delta P$), м ²	600 ± 17
3	Формула, примененная для расчета предельной допустимой погрешности определения площади земельного участка (ΔP), м ²	$3,5 * 0,2 * \sqrt{(600)} = 17$
4	Площадь земельного участка согласно сведениям Единого государственного реестра недвижимости (Ркад), м ²	600
5	Оценка расхождения Р и Ркад ($P - P_{кад}$), м ²	0
6	Предельный минимальный и максимальный размеры земельного участка (Рмин и Рмакс), м ²	Рмин = 300 Рмакс = 800

1	2	3
7	Кадастровый или иной номер (обозначение) здания, сооружения, объекта незавершенного строительства, расположенного на земельном участке	12:04:0211601:151
8	Иные сведения	—

1. Сведения о характерных точках границы уточняемого земельного участка с кадастровым номером 12:04:0211601:120

Зона № 1

Обозначение характерных точек границ	Существующие координаты, м		Уточненные координаты, м		Метод определения координат	Средняя квадратическая погрешность определения координат характерной точки (Mt), м	Формулы, примененные для расчета средней квадратической погрешности определения координат характерной точки (Mt), м
	X	Y	X	Y			
1	2	3	4	5	6	7	8
н250У	—	—	359 419,28	1 270 564,90	Метод спутниковых геодезических измерений (определений)	0,20	Mt-0.20 вычислено с использование программного обеспечения CREDO_DAT 3.1, лицензированное соглашение № 1760.22B055в6.23.08.07 = 0,20
н254У	—	—	359 428,11	1 270 547,19			

1	2	3	4	5	6	7	8
н255У	—	—	359 454,97	1 270 561,55	Метод спутниковых геодезических измерений (определений)	0,20	Мт-0.20 вычислено с использование программного обеспечения CREDO_DAT 3.1, лицензированное соглашение № 1760.22B055в6.23.08.07 = 0,20
н251У	—	—	359 446,06	1 270 579,26			
н250У	—	—	359 419,28	1 270 564,90			

2. Сведения о частях границ уточняемого земельного участка с кадастровым номером 12:04:0211601:120

Обозначение части границ		Горизонтальное проложение (S), м	Описание прохождения части границ	Отметка о наличии земельного спора о местоположении границ земельного участка
от т.	до т.			
1	2	3	4	5
н250У	н254У	19,79	—	—
н254У	н255У	30,46		
н255У	н251У	19,83		
н251У	н250У	30,39		

3. Общие сведения об уточняемом земельном участке с кадастровым номером 12:04:0211601:120

№ п/п	Наименование характеристики земельного участка	Значение характеристики
1	2	3

1	2	3	4	5	6	7	8
н256У	—	—	359 446,80	1 270 512,75	Метод спутниковых геодезических измерений (определений)	0,20	Mt-0.20 вычислено с использование программного обеспечения CREDO_DAT 3.1, лицензированное соглашение № 1760.22B055в6.23.08.07 = 0,20
н257У	—	—	359 474,47	1 270 526,92			
н258У	—	—	359 464,12	1 270 544,34			
3	—	—	359 437,88	1 270 529,47		0,10	Mt-0.20 вычислено с использование программного обеспечения CREDO_DAT 3.1, лицензированное соглашение № 1760.22B055в6.23.08.07 = 0,10

1	2	3	4	5	6	7	8
н256У	—	—	359 446,80	1 270 512,75	Метод спутниковых геодезических измерений (определений)	0,20	Мт-0.20 вычислено с использование программного обеспечения CREDO_DAT 3.1, лицензированное соглашение № 1760.22В055в6.23.08.07 = 0,20

2. Сведения о частях границ уточняемого земельного участка с кадастровым номером 12:04:0211601:121

Обозначение части границ		Горизонтальное проложение (S), м	Описание прохождения части границ	Отметка о наличии земельного спора о местоположении границ земельного участка
от т.	до т.			
1	2	3	4	5
н256У	н257У	31,09	—	—
н257У	н258У	20,26		
н258У	3	30,16		
3	н256У	18,95		

3. Общие сведения об уточняемом земельном участке с кадастровым номером 12:04:0211601:121

№ п/п	Наименование характеристики земельного участка	Значение характеристики
1	2	3
1	Адрес земельного участка	—
	Местоположение земельного участка (при отсутствии присвоенного адреса)	Российская Федерация, Республика Марий Эл, Медведевский р-н, Сидорово д, Газовик снт
	Дополнительные сведения о местоположении земельного участка	—
2	Площадь земельного участка ± величина погрешности определения площади ($P \pm \Delta P$), м ²	600 ± 17
3	Формула, примененная для расчета предельной допустимой погрешности определения площади земельного участка (ΔP), м ²	$3,5 * 0,2 * \sqrt{(600)} = 17$
4	Площадь земельного участка согласно сведениям Единого государственного реестра недвижимости (Ркад), м ²	600
5	Оценка расхождения Р и Ркад ($P - P_{кад}$), м ²	0
6	Предельный минимальный и максимальный размеры земельного участка (Рмин и Рмакс), м ²	Рмин = 300 Рмакс = 800

1	2	3
7	Кадастровый или иной номер (обозначение) здания, сооружения, объекта незавершенного строительства, расположенного на земельном участке	—
8	Иные сведения	—

1. Сведения о характерных точках границы уточняемого земельного участка с кадастровым номером 12:04:0211601:123

Зона № 1

Обозначение характерных точек границ	Существующие координаты, м		Уточненные координаты, м		Метод определения координат	Средняя квадратическая погрешность определения координат характерной точки (Mt), м	Формулы, примененные для расчета средней квадратической погрешности определения координат характерной точки (Mt), м
	X	Y	X	Y			
1	2	3	4	5	6	7	8
н259У	—	—	359 401,84	1 270 532,31	Метод спутниковых геодезических измерений (определений)	0,20	Mt-0.20 вычислено с использование программного обеспечения CREDO_DAT 3.1, лицензированное соглашение № 1760.22B055в6.23.08.07 = 0,20
4	—	—	359 411,41	1 270 515,35		0,10	Mt-0.20 вычислено с использование программного обеспечения CREDO_DAT 3.1, лицензированное соглашение № 1760.22B055в6.23.08.07 = 0,10

1	2	3	4	5	6	7	8
3	—	—	359 437,88	1 270 529,47	Метод спутниковых геодезических измерений (определений)	0,10	Mt-0.20 вычислено с использование программного обеспечения CREDO_DAT 3.1, лицензированное соглашение № 1760.22B055в6.23.08.07 = 0,10
н254У	—	—	359 428,11	1 270 547,19		0,20	Mt-0.20 вычислено с использование программного обеспечения CREDO_DAT 3.1, лицензированное соглашение № 1760.22B055в6.23.08.07 = 0,20
н259У	—	—	359 401,84	1 270 532,31			

2. Сведения о частях границ уточняемого земельного участка с кадастровым номером 12:04:0211601:123

Обозначение части границ		Горизонтальное проложение (S), м	Описание прохождения части границ	Отметка о наличии земельного спора о местоположении границ земельного участка
от т.	до т.			
1	2	3	4	5
н259У	4	19,47	—	—
4	3	30,00		
3	н254У	20,23		
н254У	н259У	30,19		

3. Общие сведения об уточняемом земельном участке с кадастровым номером 12:04:0211601:123

№ п/п	Наименование характеристики земельного участка	Значение характеристики
1	2	3

1	2	3	4	5	6	7	8
н260У	—	—	359 392,88	1 270 550,20	Метод спутниковых геодезических измерений (определений)	0,20	Мт-0.20 вычислено с использование программного обеспечения CREDO_DAT 3.1, лицензированное соглашение № 1760.22B055в6.23.08.07 = 0,20
н259У	—	—	359 401,84	1 270 532,31			
н254У	—	—	359 428,11	1 270 547,19			
н250У	—	—	359 419,28	1 270 564,90			

1	2	3	4	5	6	7	8
н260У	—	—	359 392,88	1 270 550,20	Метод спутниковых геодезических измерений (определений)	0,20	Мт-0.20 вычислено с использование программного обеспечения CREDO_DAT 3.1, лицензированное соглашение № 1760.22В055в6.23.08.07 = 0,20

2. Сведения о частях границ уточняемого земельного участка с кадастровым номером 12:04:0211601:124

Обозначение части границ		Горизонтальное проложение (S), м	Описание прохождения части границ	Отметка о наличии земельного спора о местоположении границ земельного участка
от т.	до т.			
1	2	3	4	5
н260У	н259У	20,01	—	—
н259У	н254У	30,19		
н254У	н250У	19,79		
н250У	н260У	30,22		

3. Общие сведения об уточняемом земельном участке с кадастровым номером 12:04:0211601:124

№ п/п	Наименование характеристики земельного участка	Значение характеристики
1	2	3
1	Адрес земельного участка	—
	Местоположение земельного участка (при отсутствии присвоенного адреса)	Российская Федерация, Республика Марий Эл, Медведевский р-н, Сидорово д, Газовик снт
	Дополнительные сведения о местоположении земельного участка	—
2	Площадь земельного участка ± величина погрешности определения площади ($P \pm \Delta P$), м ²	600 ± 17
3	Формула, примененная для расчета предельной допустимой погрешности определения площади земельного участка (ΔP), м ²	$3,5*0,2*\sqrt{(600)} = 17$
4	Площадь земельного участка согласно сведениям Единого государственного реестра недвижимости (Ркад), м ²	600
5	Оценка расхождения Р и Ркад ($P - P_{кад}$), м ²	0
6	Предельный минимальный и максимальный размеры земельного участка (Рмин и Рмакс), м ²	Рмин = 300 Рмакс = 800

1	2	3
7	Кадастровый или иной номер (обозначение) здания, сооружения, объекта незавершенного строительства, расположенного на земельном участке	—
8	Иные сведения	—

1. Сведения о характерных точках границы уточняемого земельного участка с кадастровым номером 12:04:0211601:125

Зона № 1

Обозначение характерных точек границ	Существующие координаты, м		Уточненные координаты, м		Метод определения координат	Средняя квадратическая погрешность определения координат характерной точки (Mt), м	Формулы, примененные для расчета средней квадратической погрешности определения координат характерной точки (Mt), м
	X	Y	X	Y			
1	2	3	4	5	6	7	8
н261У	—	—	359 383,18	1 270 567,26	Метод спутниковых геодезических измерений (определений)	0,20	Mt-0.20 вычислено с использование программного обеспечения CREDO_DAT 3.1, лицензированное соглашение № 1760.22B055в6.23.08.07 = 0,20
н260У	—	—	359 392,88	1 270 550,20			

1	2	3	4	5	6	7	8
н250У	—	—	359 419,28	1 270 564,90	Метод спутниковых геодезических измерений (определений)	0,20	Мт-0.20 вычислено с использование программного обеспечения CREDO_DAT 3.1, лицензированное соглашение № 1760.22B055в6.23.08.07 = 0,20
н249У	—	—	359 409,76	1 270 582,35			
н261У	—	—	359 383,18	1 270 567,26			

2. Сведения о частях границ уточняемого земельного участка с кадастровым номером 12:04:0211601:125

Обозначение части границ		Горизонтальное проложение (S), м	Описание прохождения части границ	Отметка о наличии земельного спора о местоположении границ земельного участка
от т.	до т.			
1	2	3	4	5
н261У	н260У	19,62	—	—
н260У	н250У	30,22		
н250У	н249У	19,88		
н249У	н261У	30,56		

3. Общие сведения об уточняемом земельном участке с кадастровым номером 12:04:0211601:125

№ п/п	Наименование характеристики земельного участка	Значение характеристики
1	2	3

1	2	3	4	5	6	7	8
н249У	—	—	359 409,76	1 270 582,35	Метод спутниковых геодезических измерений (определений)	0,20	Мт-0.20 вычислено с использование программного обеспечения CREDO_DAT 3.1, лицензированное соглашение № 1760.22В055в6.23.08.07 = 0,20
н248У	—	—	359 400,46	1 270 599,90			
н262У	—	—	359 374,28	1 270 584,73			
н261У	—	—	359 383,18	1 270 567,26			

1	2	3	4	5	6	7	8
н249У	—	—	359 409,76	1 270 582,35	Метод спутниковых геодезических измерений (определений)	0,20	Мт-0.20 вычислено с использование программного обеспечения CREDO_DAT 3.1, лицензированное соглашение № 1760.22В055в6.23.08.07 = 0,20

2. Сведения о частях границ уточняемого земельного участка с кадастровым номером 12:04:0211601:126

Обозначение части границ		Горизонтальное проложение (S), м	Описание прохождения части границ	Отметка о наличии земельного спора о местоположении границ земельного участка
от т.	до т.			
1	2	3	4	5
н249У	н248У	19,86	—	—
н248У	н262У	30,26		
н262У	н261У	19,61		
н261У	н249У	30,56		

3. Общие сведения об уточняемом земельном участке с кадастровым номером 12:04:0211601:126

№ п/п	Наименование характеристики земельного участка	Значение характеристики
1	2	3
1	Адрес земельного участка	—
	Местоположение земельного участка (при отсутствии присвоенного адреса)	Российская Федерация, Республика Марий Эл, Медведевский р-н, Сидорово д, Газовик снт
	Дополнительные сведения о местоположении земельного участка	—
2	Площадь земельного участка ± величина погрешности определения площади ($P \pm \Delta P$), м ²	600 ± 17
3	Формула, примененная для расчета предельной допустимой погрешности определения площади земельного участка (ΔP), м ²	$3,5 * 0,2 * \sqrt{(600)} = 17$
4	Площадь земельного участка согласно сведениям Единого государственного реестра недвижимости (Ркад), м ²	600
5	Оценка расхождения Р и Ркад ($P - P_{кад}$), м ²	0
6	Предельный минимальный и максимальный размеры земельного участка (Рмин и Рмакс), м ²	Рмин = 300 Рмакс = 800

1	2	3
7	Кадастровый или иной номер (обозначение) здания, сооружения, объекта незавершенного строительства, расположенного на земельном участке	—
8	Иные сведения	—

1. Сведения о характерных точках границы уточняемого земельного участка с кадастровым номером 12:04:0211601:127

Зона № 1

Обозначение характерных точек границ	Существующие координаты, м		Уточненные координаты, м		Метод определения координат	Средняя квадратическая погрешность определения координат характерной точки (Mt), м	Формулы, примененные для расчета средней квадратической погрешности определения координат характерной точки (Mt), м
	X	Y	X	Y			
1	2	3	4	5	6	7	8
н245У	—	—	359 390,89	1 270 616,07	Метод спутниковых геодезических измерений (определений)	0,20	Mt-0.20 вычислено с использование программного обеспечения CREDO_DAT 3.1, лицензированное соглашение № 1760.22B055в6.23.08.07 = 0,20
н263У	—	—	359 364,14	1 270 602,91			

1	2	3	4	5	6	7	8
н262У	—	—	359 374,28	1 270 584,73	Метод спутниковых геодезических измерений (определений)	0,20	Мт-0.20 вычислено с использование программного обеспечения CREDO_DAT 3.1, лицензированное соглашение № 1760.22В055в6.23.08.07 = 0,20
н248У	—	—	359 400,46	1 270 599,90			
н246У	—	—	359 400,37	1 270 600,07			
н245У	—	—	359 390,89	1 270 616,07			

2. Сведения о частях границ уточняемого земельного участка с кадастровым номером 12:04:0211601:127

Обозначение части границ		Горизонтальное проложение (S), м	Описание прохождения части границ	Отметка о наличии земельного спора о местоположении границ земельного участка
от т.	до т.			
1	2	3	4	5
н245У	н263У	29,81	—	—

1	2	3	4	5	6	7	8
н241У	—	—	359 381,29	1 270 634,72	Метод спутниковых геодезических измерений (определений)	0,20	Мт-0.20 вычислено с использование программного обеспечения CREDO_DAT 3.1, лицензированное соглашение № 1760.22B055в6.23.08.07 = 0,20
н264У	—	—	359 355,77	1 270 620,50			
н265У	—	—	359 358,40	1 270 615,38			
н263У	—	—	359 364,14	1 270 602,91			

1	2	3	4	5	6	7	8
н245У	—	—	359 390,89	1 270 616,07	Метод спутниковых геодезических измерений (определений)	0,20	Mt-0.20 вычислено с использование программного обеспечения CREDO_DAT 3.1, лицензированное соглашение № 1760.22B055в6.23.08.07 = 0,20
н242У	—	—	359 390,22	1 270 617,21			
н241У	—	—	359 381,29	1 270 634,72			

2. Сведения о частях границ уточняемого земельного участка с кадастровым номером 12:04:0211601:128

Обозначение части границ		Горизонтальное проложение (S), м	Описание прохождения части границ	Отметка о наличии земельного спора о местоположении границ земельного участка
от т.	до т.			
1	2	3	4	5
н241У	н264У	29,21	—	—
н264У	н265У	5,76		
н265У	н263У	13,73		
н263У	н245У	29,81		
н245У	н242У	1,32		
н242У	н241У	19,66		

1	2	3	4	5	6	7	8
н241У	—	—	359 381,29	1 270 634,72	Метод спутниковых геодезических измерений (определений)	0,20	Мт-0.20 вычислено с использование программного обеспечения CREDO_DAT 3.1, лицензированное соглашение № 1760.22B055в6.23.08.07 = 0,20
н239У	—	—	359 371,81	1 270 652,70			
н238У	—	—	359 364,46	1 270 666,13			
н266У	—	—	359 346,87	1 270 637,62			

1	2	3	4	5	6	7	8
н264У	—	—	359 355,77	1 270 620,50	Метод спутниковых геодезических измерений (определений)	0,20	Mt-0.20 вычислено с использование программного обеспечения CREDO_DAT 3.1, лицензированное соглашение № 1760.22B055вб.23.08.07 = 0,20
н241У	—	—	359 381,29	1 270 634,72			

2. Сведения о частях границ уточняемого земельного участка с кадастровым номером 12:04:0211601:129

Обозначение части границ		Горизонтальное проложение (S), м	Описание прохождения части границ	Отметка о наличии земельного спора о местоположении границ земельного участка
от т.	до т.			
1	2	3	4	5
н241У	н239У	20,33	—	—
н239У	н238У	15,31		
н238У	н266У	33,50		
н266У	н264У	19,30		
н264У	н241У	29,21		

3. Общие сведения об уточняемом земельном участке с кадастровым номером 12:04:0211601:129

№ п/п	Наименование характеристики земельного участка	Значение характеристики
1	2	3
1	Адрес земельного участка	—
	Местоположение земельного участка (при отсутствии присвоенного адреса)	Российская Федерация, Республика Марий Эл, Медведевский р-н, Сидорово д, Газовик снт
	Дополнительные сведения о местоположении земельного участка	—
2	Площадь земельного участка ± величина погрешности определения площади ($P \pm \Delta P$), м ²	800 ± 20

1	2	3
3	Формула, примененная для расчета предельной допустимой погрешности определения площади земельного участка (ΔP), м ²	$3,5*0,2*\sqrt{(800)} = 20$
4	Площадь земельного участка согласно сведениям Единого государственного реестра недвижимости ($P_{\text{кад}}$), м ²	200
5	Оценка расхождения P и $P_{\text{кад}}$ ($P - P_{\text{кад}}$), м ²	600
6	Предельный минимальный и максимальный размеры земельного участка ($P_{\text{мин}}$ и $P_{\text{макс}}$), м ²	$P_{\text{мин}} = 300$ $P_{\text{макс}} = 800$
7	Кадастровый или иной номер (обозначение) здания, сооружения, объекта незавершенного строительства, расположенного на земельном участке	—
8	Иные сведения	—

1. Сведения о характерных точках границы уточняемого земельного участка с кадастровым номером 12:04:0211601:13

Зона № 1

Обозначение характерных точек границ	Существующие координаты, м		Уточненные координаты, м		Метод определения координат	Средняя квадратическая погрешность определения координат характерной точки (M_t), м	Формулы, примененные для расчета средней квадратической погрешности определения координат характерной точки (M_t), м
	X	Y	X	Y			
1	2	3	4	5	6	7	8
н252У	—	—	359 680,91	1 270 753,38	Метод спутниковых геодезических измерений (определений)	0,20	$M_t=0.20$ вычислено с использование программного обеспечения CREDO_DAT 3.1, лицензированное соглашение № 1760.22B055в6.23.08.07 = 0,20

1	2	3	4	5	6	7	8
н267У	—	—	359 671,53	1 270 771,31	Метод спутниковых геодезических измерений (определений)	0,20	Мт-0.20 вычислено с использование программного обеспечения CREDO_DAT 3.1, лицензированное соглашение № 1760.22В055в6.23.08.07 = 0,20
н268У	—	—	359 645,21	1 270 756,85			
н253У	—	—	359 654,78	1 270 739,33			
н252У	—	—	359 680,91	1 270 753,38			

2. Сведения о частях границ уточняемого земельного участка с кадастровым номером 12:04:0211601:13

Обозначение части границ		Горизонтальное проложение (S), м	Описание прохождения части границ	Отметка о наличии земельного спора о местоположении границ земельного участка
от т.	до т.			
1	2	3	4	5
н252У	н267У	20,24	—	—

1	2	3	4	5	6	7	8
н269У	—	—	359 369,21	1 270 584,91	Метод спутниковых геодезических измерений (определений)	0,20	Мт-0.20 вычислено с использование программного обеспечения CREDO_DAT 3.1, лицензированное соглашение № 1760.22B055в6.23.08.07 = 0,20
н270У	—	—	359 358,78	1 270 602,37			
н271У	—	—	359 333,51	1 270 587,77			
н272У	—	—	359 343,20	1 270 570,00			

1	2	3	4	5	6	7	8
н269У	—	—	359 369,21	1 270 584,91	Метод спутниковых геодезических измерений (определений)	0,20	Мт-0.20 вычислено с использование программного обеспечения CREDO_DAT 3.1, лицензированное соглашение № 1760.22В055в6.23.08.07 = 0,20

2. Сведения о частях границ уточняемого земельного участка с кадастровым номером 12:04:0211601:130

Обозначение части границ		Горизонтальное проложение (S), м	Описание прохождения части границ	Отметка о наличии земельного спора о местоположении границ земельного участка
от т.	до т.			
1	2	3	4	5
н269У	н270У	20,34	—	—
н270У	н271У	29,18		
н271У	н272У	20,24		
н272У	н269У	29,98		

3. Общие сведения об уточняемом земельном участке с кадастровым номером 12:04:0211601:130

№ п/п	Наименование характеристики земельного участка	Значение характеристики
1	2	3
1	Адрес земельного участка	—
	Местоположение земельного участка (при отсутствии присвоенного адреса)	Российская Федерация, Республика Марий Эл, Медведевский р-н, Сидорово д, Газовик снт
	Дополнительные сведения о местоположении земельного участка	—
2	Площадь земельного участка ± величина погрешности определения площади ($P \pm \Delta P$), м ²	600 ± 17
3	Формула, примененная для расчета предельной допустимой погрешности определения площади земельного участка (ΔP), м ²	$3,5 * 0,2 * \sqrt{(600)} = 17$
4	Площадь земельного участка согласно сведениям Единого государственного реестра недвижимости (Ркад), м ²	600
5	Оценка расхождения Р и Ркад ($P - P_{кад}$), м ²	0
6	Предельный минимальный и максимальный размеры земельного участка (Рмин и Рмакс), м ²	Рмин = 300 Рмакс = 800

1	2	3
7	Кадастровый или иной номер (обозначение) здания, сооружения, объекта незавершенного строительства, расположенного на земельном участке	—
8	Иные сведения	—

1. Сведения о характерных точках границы уточняемого земельного участка с кадастровым номером 12:04:0211601:131

Зона № 1

Обозначение характерных точек границ	Существующие координаты, м		Уточненные координаты, м		Метод определения координат	Средняя квадратическая погрешность определения координат характерной точки (Mt), м	Формулы, примененные для расчета средней квадратической погрешности определения координат характерной точки (Mt), м
	X	Y	X	Y			
1	2	3	4	5	6	7	8
н270У	—	—	359 358,78	1 270 602,37	Метод спутниковых геодезических измерений (определений)	0,20	Mt-0.20 вычислено с использование программного обеспечения CREDO_DAT 3.1, лицензированное соглашение № 1760.22B055в6.23.08.07 = 0,20
н273У	—	—	359 347,27	1 270 624,45			

1	2	3	4	5	6	7	8
н274У	—	—	359 325,93	1 270 602,05	Метод спутниковых геодезических измерений (определений)	0,20	Мт-0.20 вычислено с использование программного обеспечения CREDO_DAT 3.1, лицензированное соглашение № 1760.22B055в6.23.08.07 = 0,20
н271У	—	—	359 333,51	1 270 587,77			
н270У	—	—	359 358,78	1 270 602,37			

2. Сведения о частях границ уточняемого земельного участка с кадастровым номером 12:04:0211601:131

Обозначение части границ		Горизонтальное проложение (S), м	Описание прохождения части границ	Отметка о наличии земельного спора о местоположении границ земельного участка
от т.	до т.			
1	2	3	4	5
н270У	н273У	24,90	—	—
н273У	н274У	30,94		
н274У	н271У	16,17		
н271У	н270У	29,18		

3. Общие сведения об уточняемом земельном участке с кадастровым номером 12:04:0211601:131

№ п/п	Наименование характеристики земельного участка	Значение характеристики
1	2	3

1	2	3	4	5	6	7	8
н275У	—	—	359 352,89	1 270 552,23	Метод спутниковых геодезических измерений (определений)	0,20	Мт-0.20 вычислено с использование программного обеспечения CREDO_DAT 3.1, лицензированное соглашение № 1760.22B055в6.23.08.07 = 0,20
н276У	—	—	359 378,70	1 270 567,52			
н269У	—	—	359 369,21	1 270 584,91			
н272У	—	—	359 343,20	1 270 570,00			

1	2	3	4	5	6	7	8
н277У	—	—	359 343,37	1 270 569,67	Метод спутниковых геодезических измерений (определений)	0,20	Mt-0.20 вычислено с использование программного обеспечения CREDO_DAT 3.1, лицензированное соглашение № 1760.22B055вб.23.08.07 = 0,20
н275У	—	—	359 352,89	1 270 552,23			

2. Сведения о частях границ уточняемого земельного участка с кадастровым номером 12:04:0211601:132

Обозначение части границ		Горизонтальное проложение (S), м	Описание прохождения части границ	Отметка о наличии земельного спора о местоположении границ земельного участка
от т.	до т.			
1	2	3	4	5
н275У	н276У	30,00	—	—
н276У	н269У	19,81		
н269У	н272У	29,98		
н272У	н277У	0,37		
н277У	н275У	19,87		

3. Общие сведения об уточняемом земельном участке с кадастровым номером 12:04:0211601:132

№ п/п	Наименование характеристики земельного участка	Значение характеристики
1	2	3
1	Адрес земельного участка	—
	Местоположение земельного участка (при отсутствии присвоенного адреса)	Российская Федерация, Республика Марий Эл, Медведевский р-н, Сидорово д, Газовик снт
	Дополнительные сведения о местоположении земельного участка	—
2	Площадь земельного участка ± величина погрешности определения площади ($P \pm \Delta P$), м ²	600 ± 17

1	2	3
3	Формула, примененная для расчета предельной допустимой погрешности определения площади земельного участка (ΔP), м ²	$3,5*0,2*\sqrt{(600)} = 17$
4	Площадь земельного участка согласно сведениям Единого государственного реестра недвижимости ($P_{\text{кад}}$), м ²	600
5	Оценка расхождения P и $P_{\text{кад}}$ ($P - P_{\text{кад}}$), м ²	0
6	Предельный минимальный и максимальный размеры земельного участка ($P_{\text{мин}}$ и $P_{\text{макс}}$), м ²	$P_{\text{мин}} = 300$ $P_{\text{макс}} = 800$
7	Кадастровый или иной номер (обозначение) здания, сооружения, объекта незавершенного строительства, расположенного на земельном участке	—
8	Иные сведения	—

1. Сведения о характерных точках границы уточняемого земельного участка с кадастровым номером 12:04:0211601:133

Зона № 1

Обозначение характерных точек границ	Существующие координаты, м		Уточненные координаты, м		Метод определения координат	Средняя квадратическая погрешность определения координат характерной точки (M_t), м	Формулы, примененные для расчета средней квадратической погрешности определения координат характерной точки (M_t), м
	X	Y	X	Y			
1	2	3	4	5	6	7	8
н278У	—	—	359 362,18	1 270 534,69	Метод спутниковых геодезических измерений (определений)	0,20	$M_t=0.20$ вычислено с использование программного обеспечения CREDO_DAT 3.1, лицензированное соглашение № 1760.22В055в6.23.08.07 = 0,20

1	2	3	4	5	6	7	8
н279У	—	—	359 388,13	1 270 549,60	Метод спутниковых геодезических измерений (определений)	0,20	Мт-0.20 вычислено с использование программного обеспечения CREDO_DAT 3.1, лицензированное соглашение № 1760.22B055в6.23.08.07 = 0,20
н276У	—	—	359 378,70	1 270 567,52			
н275У	—	—	359 352,89	1 270 552,23			
н280У	—	—	359 353,55	1 270 550,95			

1	2	3	4	5	6	7	8
н278У	—	—	359 362,18	1 270 534,69	Метод спутниковых геодезических измерений (определений)	0,20	Мт-0.20 вычислено с использование программного обеспечения CREDO_DAT 3.1, лицензированное соглашение № 1760.22В055в6.23.08.07 = 0,20

2. Сведения о частях границ уточняемого земельного участка с кадастровым номером 12:04:0211601:133

Обозначение части границ		Горизонтальное проложение (S), м	Описание прохождения части границ	Отметка о наличии земельного спора о местоположении границ земельного участка
от т.	до т.			
1	2	3	4	5
н278У	н279У	29,93	—	—
н279У	н276У	20,25		
н276У	н275У	30,00		
н275У	н280У	1,44		
н280У	н278У	18,41		

3. Общие сведения об уточняемом земельном участке с кадастровым номером 12:04:0211601:133

№ п/п	Наименование характеристики земельного участка	Значение характеристики
1	2	3
1	Адрес земельного участка	—
	Местоположение земельного участка (при отсутствии присвоенного адреса)	Российская Федерация, Республика Марий Эл, Медведевский р-н, Сидорово д, Газовик снт
	Дополнительные сведения о местоположении земельного участка	—
2	Площадь земельного участка ± величина погрешности определения площади ($P \pm \Delta P$), м ²	600 ± 17
3	Формула, примененная для расчета предельной допустимой погрешности определения площади земельного участка (ΔP), м ²	$3,5 * 0,2 * \sqrt{(600)} = 17$
4	Площадь земельного участка согласно сведениям Единого государственного реестра недвижимости (Ркад), м ²	600
5	Оценка расхождения Р и Ркад ($P - P_{кад}$), м ²	0
6	Предельный минимальный и максимальный размеры земельного участка (Рмин и Рмакс), м ²	Рмин = 300 Рмакс = 800

1	2	3
7	Кадастровый или иной номер (обозначение) здания, сооружения, объекта незавершенного строительства, расположенного на земельном участке	—
8	Иные сведения	—

1. Сведения о характерных точках границы уточняемого земельного участка с кадастровым номером 12:04:0211601:134

Зона № 1

Обозначение характерных точек границ	Существующие координаты, м		Уточненные координаты, м		Метод определения координат	Средняя квадратическая погрешность определения координат характерной точки (Mt), м	Формулы, примененные для расчета средней квадратической погрешности определения координат характерной точки (Mt), м
	X	Y	X	Y			
1	2	3	4	5	6	7	8
н281У	—	—	359 372,00	1 270 517,54	Метод спутниковых геодезических измерений (определений)	0,20	Mt-0.20 вычислено с использование программного обеспечения CREDO_DAT 3.1, лицензированное соглашение № 1760.22B055в6.23.08.07 = 0,20
н282У	—	—	359 398,05	1 270 531,64			

1	2	3	4	5	6	7	8
н279У	—	—	359 388,13	1 270 549,60	Метод спутниковых геодезических измерений (определений)	0,20	Мт-0.20 вычислено с использование программного обеспечения CREDO_DAT 3.1, лицензированное соглашение № 1760.22В055в6.23.08.07 = 0,20
н278У	—	—	359 362,18	1 270 534,69			
н283У	—	—	359 363,11	1 270 532,94			
н281У	—	—	359 372,00	1 270 517,54			

2. Сведения о частях границ уточняемого земельного участка с кадастровым номером 12:04:0211601:134

Обозначение части границ		Горизонтальное проложение (S), м	Описание прохождения части границ	Отметка о наличии земельного спора о местоположении границ земельного участка
от т.	до т.			
1	2	3	4	5
н281У	н282У	29,62	—	—

1	2	3	4	5	6	7	8
н284У	—	—	359 381,58	1 270 499,48	Метод спутниковых геодезических измерений (определений)	0,20	Мт-0.20 вычислено с использование программного обеспечения CREDO_DAT 3.1, лицензированное соглашение № 1760.22B055в6.23.08.07 = 0,20
н285У	—	—	359 407,50	1 270 513,98			
н282У	—	—	359 398,05	1 270 531,64			
н281У	—	—	359 372,00	1 270 517,54			

1	2	3	4	5	6	7	8
н286У	—	—	359 372,65	1 270 516,44	Метод спутниковых геодезических измерений (определений)	0,20	Mt-0.20 вычислено с использование программного обеспечения CREDO_DAT 3.1, лицензированное соглашение № 1760.22B055вб.23.08.07 = 0,20
н284У	—	—	359 381,58	1 270 499,48			

2. Сведения о частях границ уточняемого земельного участка с кадастровым номером 12:04:0211601:135

Обозначение части границ		Горизонтальное проложение (S), м	Описание прохождения части границ	Отметка о наличии земельного спора о местоположении границ земельного участка
от т.	до т.			
1	2	3	4	5
н284У	н285У	29,70	—	—
н285У	н282У	20,03		
н282У	н281У	29,62		
н281У	н286У	1,28		
н286У	н284У	19,17		

3. Общие сведения об уточняемом земельном участке с кадастровым номером 12:04:0211601:135

№ п/п	Наименование характеристики земельного участка	Значение характеристики
1	2	3
1	Адрес земельного участка	—
	Местоположение земельного участка (при отсутствии присвоенного адреса)	Российская Федерация, Республика Марий Эл, Медведевский р-н, Сидорово д, Газовик снт
	Дополнительные сведения о местоположении земельного участка	—
2	Площадь земельного участка ± величина погрешности определения площади ($P \pm \Delta P$), м ²	600 ± 17

1	2	3
3	Формула, примененная для расчета предельной допустимой погрешности определения площади земельного участка (ΔP), м ²	$3,5*0,2*\sqrt{(600)} = 17$
4	Площадь земельного участка согласно сведениям Единого государственного реестра недвижимости ($P_{\text{кад}}$), м ²	600
5	Оценка расхождения P и $P_{\text{кад}}$ ($P - P_{\text{кад}}$), м ²	0
6	Предельный минимальный и максимальный размеры земельного участка ($P_{\text{мин}}$ и $P_{\text{макс}}$), м ²	$P_{\text{мин}} = 300$ $P_{\text{макс}} = 800$
7	Кадастровый или иной номер (обозначение) здания, сооружения, объекта незавершенного строительства, расположенного на земельном участке	—
8	Иные сведения	—

1. Сведения о характерных точках границы уточняемого земельного участка с кадастровым номером 12:04:0211601:136

Зона № 1

Обозначение характерных точек границ	Существующие координаты, м		Уточненные координаты, м		Метод определения координат	Средняя квадратическая погрешность определения координат характерной точки (M_t), м	Формулы, примененные для расчета средней квадратической погрешности определения координат характерной точки (M_t), м
	X	Y	X	Y			
1	2	3	4	5	6	7	8
н287У	—	—	359 390,78	1 270 482,12	Метод спутниковых геодезических измерений (определений)	0,20	$M_t=0.20$ вычислено с использование программного обеспечения CREDO_DAT 3.1, лицензированное соглашение № 1760.22B055в6.23.08.07 = 0,20

1	2	3	4	5	6	7	8
н288У	—	—	359 390,96	1 270 481,78	Метод спутниковых геодезических измерений (определений)	0,20	Мт-0.20 вычислено с использование программного обеспечения CREDO_DAT 3.1, лицензированное соглашение № 1760.22B055в6.23.08.07 = 0,20
н289У	—	—	359 417,31	1 270 496,30			
н290У	—	—	359 411,97	1 270 505,66			
н285У	—	—	359 407,50	1 270 513,98			

1	2	3	4	5	6	7	8
н284У	—	—	359 381,58	1 270 499,48	Метод спутниковых геодезических измерений (определений)	0,20	Mt-0.20 вычислено с использование программного обеспечения CREDO_DAT 3.1, лицензированное соглашение № 1760.22B055вб.23.08.07 = 0,20
н287У	—	—	359 390,78	1 270 482,12			

2. Сведения о частях границ уточняемого земельного участка с кадастровым номером 12:04:0211601:136

Обозначение части границ		Горизонтальное проложение (S), м	Описание прохождения части границ	Отметка о наличии земельного спора о местоположении границ земельного участка
от т.	до т.			
1	2	3	4	5
н287У	н288У	0,38	—	—
н288У	н289У	30,09		
н289У	н290У	10,78		
н290У	н285У	9,44		
н285У	н284У	29,70		
н284У	н287У	19,65		

3. Общие сведения об уточняемом земельном участке с кадастровым номером 12:04:0211601:136

№ п/п	Наименование характеристики земельного участка	Значение характеристики
1	2	3
1	Адрес земельного участка	—
	Местоположение земельного участка (при отсутствии присвоенного адреса)	Российская Федерация, Республика Марий Эл, Медведевский р-н, Сидорово д, Газовик снт
	Дополнительные сведения о местоположении земельного участка	—

1	2	3
2	Площадь земельного участка ± величина погрешности определения площади (P ± ΔP), м²	600 ± 17
3	Формула, примененная для расчета предельной допустимой погрешности определения площади земельного участка (ΔP), м²	$3,5*0,2*\sqrt{(600)} = 17$
4	Площадь земельного участка согласно сведениям Единого государственного реестра недвижимости (Pкад), м²	600
5	Оценка расхождения P и Pкад (P - Pкад), м²	0
6	Предельный минимальный и максимальный размеры земельного участка (Pмин и Pмакс), м²	Pмин = 300 Pмакс = 800
7	Кадастровый или иной номер (обозначение) здания, сооружения, объекта незавершенного строительства, расположенного на земельном участке	—
8	Иные сведения	—

1. Сведения о характерных точках границы уточняемого земельного участка с кадастровым номером 12:04:0211601:137

Зона № <u>1</u>							
Обозначение характерных точек границ	Существующие координаты, м		Уточненные координаты, м		Метод определения координат	Средняя квадратическая погрешность определения координат характерной точки (Mt), м	Формулы, примененные для расчета средней квадратической погрешности определения координат характерной точки (Mt), м
	X	Y	X	Y			
1	2	3	4	5	6	7	8
н291У	—	—	359 353,40	1 270 484,81	Метод спутниковых геодезических измерений (определений)	0,20	Mt-0.20 вычислено с использование программного обеспечения CREDO_DAT 3.1, лицензированное соглашение № 1760.22B055в6.23.08.07 = 0,20

1	2	3	4	5	6	7	8
н292У	—	—	359 364,04	1 270 468,64	Метод спутниковых геодезических измерений (определений)	0,20	Мт-0.20 вычислено с использование программного обеспечения CREDO_DAT 3.1, лицензированное соглашение № 1760.22В055в6.23.08.07 = 0,20
н287У	—	—	359 390,78	1 270 482,12			
н284У	—	—	359 381,58	1 270 499,48			
н291У	—	—	359 353,40	1 270 484,81			

2. Сведения о частях границ уточняемого земельного участка с кадастровым номером 12:04:0211601:137

Обозначение части границ		Горизонтальное проложение (S), м	Описание прохождения части границ	Отметка о наличии земельного спора о местоположении границ земельного участка
от т.	до т.			
1	2	3	4	5
н291У	н292У	19,36	—	—

1	2	3	4	5	6	7	8
н293У	—	—	359 344,19	1 270 500,38	Метод спутниковых геодезических измерений (определений)	0,20	Мт-0.20 вычислено с использование программного обеспечения CREDO_DAT 3.1, лицензированное соглашение № 1760.22B055в6.23.08.07 = 0,20
н291У	—	—	359 353,40	1 270 484,81			
н284У	—	—	359 381,58	1 270 499,48			
н286У	—	—	359 372,65	1 270 516,44			

1	2	3	4	5	6	7	8
н293У	—	—	359 344,19	1 270 500,38	Метод спутниковых геодезических измерений (определений)	0,20	Мт-0.20 вычислено с использование программного обеспечения CREDO_DAT 3.1, лицензированное соглашение № 1760.22В055в6.23.08.07 = 0,20

2. Сведения о частях границ уточняемого земельного участка с кадастровым номером 12:04:0211601:138

Обозначение части границ		Горизонтальное проложение (S), м	Описание прохождения части границ	Отметка о наличии земельного спора о местоположении границ земельного участка
от т.	до т.			
1	2	3	4	5
н293У	н291У	18,09	—	—
н291У	н284У	31,77		
н284У	н286У	19,17		
н286У	н293У	32,68		

3. Общие сведения об уточняемом земельном участке с кадастровым номером 12:04:0211601:138

№ п/п	Наименование характеристики земельного участка	Значение характеристики
1	2	3
1	Адрес земельного участка	—
	Местоположение земельного участка (при отсутствии присвоенного адреса)	Российская Федерация, Республика Марий Эл, Медведевский р-н, Сидорово д, Газовик снт
	Дополнительные сведения о местоположении земельного участка	—
2	Площадь земельного участка ± величина погрешности определения площади ($P \pm \Delta P$), м ²	600 ± 17
3	Формула, примененная для расчета предельной допустимой погрешности определения площади земельного участка (ΔP), м ²	$3,5*0,2*\sqrt{(600)} = 17$
4	Площадь земельного участка согласно сведениям Единого государственного реестра недвижимости (Ркад), м ²	600
5	Оценка расхождения Р и Ркад ($P - P_{кад}$), м ²	0
6	Предельный минимальный и максимальный размеры земельного участка (Рмин и Рмакс), м ²	Рмин = 300 Рмакс = 800

1	2	3
7	Кадастровый или иной номер (обозначение) здания, сооружения, объекта незавершенного строительства, расположенного на земельном участке	—
8	Иные сведения	—

1. Сведения о характерных точках границы уточняемого земельного участка с кадастровым номером 12:04:0211601:139

Зона № 1

Обозначение характерных точек границ	Существующие координаты, м		Уточненные координаты, м		Метод определения координат	Средняя квадратическая погрешность определения координат характерной точки (Mt), м	Формулы, примененные для расчета средней квадратической погрешности определения координат характерной точки (Mt), м
	X	Y	X	Y			
1	2	3	4	5	6	7	8
н283У	—	—	359 363,11	1 270 532,94	Метод спутниковых геодезических измерений (определений)	0,20	Mt-0.20 вычислено с использование программного обеспечения CREDO_DAT 3.1, лицензированное соглашение № 1760.22B055в6.23.08.07 = 0,20
294	—	—	359 336,41	1 270 517,46			

1	2	3	4	5	6	7	8
н295У	—	—	359 337,13	1 270 515,77	Метод спутниковых геодезических измерений (определений)	0,20	Мт-0.20 вычислено с использование программного обеспечения CREDO_DAT 3.1, лицензированное соглашение № 1760.22B055в6.23.08.07 = 0,20
н293У	—	—	359 344,19	1 270 500,38			
н286У	—	—	359 372,65	1 270 516,44			
н281У	—	—	359 372,00	1 270 517,54			

1	2	3	4	5	6	7	8
н283У	—	—	359 363,11	1 270 532,94	Метод спутниковых геодезических измерений (определений)	0,20	Мт-0.20 вычислено с использование программного обеспечения CREDO_DAT 3.1, лицензированное соглашение № 1760.22В055в6.23.08.07 = 0,20

2. Сведения о частях границ уточняемого земельного участка с кадастровым номером 12:04:0211601:139

Обозначение части границ		Горизонтальное проложение (S), м	Описание прохождения части границ	Отметка о наличии земельного спора о местоположении границ земельного участка
от т.	до т.			
1	2	3	4	5
н283У	294	30,86	—	—
294	н295У	1,84		
н295У	н293У	16,93		
н293У	н286У	32,68		
н286У	н281У	1,28		
н281У	н283У	17,78		

3. Общие сведения об уточняемом земельном участке с кадастровым номером 12:04:0211601:139

№ п/п	Наименование характеристики земельного участка	Значение характеристики
1	2	3
1	Адрес земельного участка	—
	Местоположение земельного участка (при отсутствии присвоенного адреса)	Российская Федерация, Республика Марий Эл, Медведевский р-н, Сидорово д, Газовик снт
	Дополнительные сведения о местоположении земельного участка	—
2	Площадь земельного участка ± величина погрешности определения площади ($P \pm \Delta P$), м ²	600 ± 17
3	Формула, примененная для расчета предельной допустимой погрешности определения площади земельного участка (ΔP), м ²	$3,5 * 0,2 * \sqrt{(600)} = 17$
4	Площадь земельного участка согласно сведениям Единого государственного реестра недвижимости ($P_{\text{кад}}$), м ²	600
5	Оценка расхождения P и $P_{\text{кад}}$ ($P - P_{\text{кад}}$), м ²	0

1	2	3
6	Пределный минимальный и максимальный размеры земельного участка (Р _{мин} и Р _{макс}), м ²	Р _{мин} = 300 Р _{макс} = 800
7	Кадастровый или иной номер (обозначение) здания, сооружения, объекта незавершенного строительства, расположенного на земельном участке	—
8	Иные сведения	—

I. Сведения о характерных точках границы уточняемого земельного участка с кадастровым номером 12:04:0211601:14

Зона № 1							
Обозначение характерных точек границ	Существующие координаты, м		Уточненные координаты, м		Метод определения координат	Средняя квадратическая погрешность определения координат характерной точки (Mt), м	Формулы, примененные для расчета средней квадратической погрешности определения координат характерной точки (Mt), м
	X	Y	X	Y			
1	2	3	4	5	6	7	8
н267У	—	—	359 671,53	1 270 771,31	Метод спутниковых геодезических измерений (определений)	0,20	Mt-0.20 вычислено с использование программного обеспечения CREDO_DAT 3.1, лицензированное соглашение № 1760.22B055в6.23.08.07 = 0,20
н296У	—	—	359 661,42	1 270 788,61			

1	2	3	4	5	6	7	8
н297У	—	—	359 635,25	1 270 774,31	Метод спутниковых геодезических измерений (определений)	0,20	Мт-0.20 вычислено с использование программного обеспечения CREDO_DAT 3.1, лицензированное соглашение № 1760.22B055в6.23.08.07 = 0,20
н268У	—	—	359 645,21	1 270 756,85			
н267У	—	—	359 671,53	1 270 771,31			

2. Сведения о частях границ уточняемого земельного участка с кадастровым номером 12:04:0211601:14

Обозначение части границ		Горизонтальное проложение (S), м	Описание прохождения части границ	Отметка о наличии земельного спора о местоположении границ земельного участка
от т.	до т.			
1	2	3	4	5
н267У	н296У	20,04	—	—
н296У	н297У	29,82		
н297У	н268У	20,10		
н268У	н267У	30,03		

3. Общие сведения об уточняемом земельном участке с кадастровым номером 12:04:0211601:14

№ п/п	Наименование характеристики земельного участка	Значение характеристики
1	2	3

1	2	3	4	5	6	7	8
н297У	—	—	359 635,25	1 270 774,31	Метод спутниковых геодезических измерений (определений)	0,20	Мт-0.20 вычислено с использование программного обеспечения CREDO_DAT 3.1, лицензированное соглашение № 1760.22B055в6.23.08.07 = 0,20
н296У	—	—	359 661,42	1 270 788,61			
н298У	—	—	359 651,88	1 270 806,49			
н299У	—	—	359 625,34	1 270 792,09			

1	2	3	4	5	6	7	8
н297У	—	—	359 635,25	1 270 774,31	Метод спутниковых геодезических измерений (определений)	0,20	Мт-0.20 вычислено с использование программного обеспечения CREDO_DAT 3.1, лицензированное соглашение № 1760.22В055в6.23.08.07 = 0,20

2. Сведения о частях границ уточняемого земельного участка с кадастровым номером 12:04:0211601:15

Обозначение части границ		Горизонтальное проложение (S), м	Описание прохождения части границ	Отметка о наличии земельного спора о местоположении границ земельного участка
от т.	до т.			
1	2	3	4	5
н297У	н296У	29,82	—	—
н296У	н298У	20,27		
н298У	н299У	30,19		
н299У	н297У	20,36		

3. Общие сведения об уточняемом земельном участке с кадастровым номером 12:04:0211601:15

№ п/п	Наименование характеристики земельного участка	Значение характеристики
1	2	3
1	Адрес земельного участка	—
	Местоположение земельного участка (при отсутствии присвоенного адреса)	Российская Федерация, Республика Марий Эл, Медведевский р-н, Сидорово д, Газовик снт
	Дополнительные сведения о местоположении земельного участка	—
2	Площадь земельного участка ± величина погрешности определения площади ($P \pm \Delta P$), м ²	609 ± 17
3	Формула, примененная для расчета предельной допустимой погрешности определения площади земельного участка (ΔP), м ²	$3,5 * 0,2 * \sqrt{(609)} = 17$
4	Площадь земельного участка согласно сведениям Единого государственного реестра недвижимости (Ркад), м ²	600
5	Оценка расхождения Р и Ркад ($P - P_{кад}$), м ²	9
6	Предельный минимальный и максимальный размеры земельного участка (Рмин и Рмакс), м ²	Рмин = 300 Рмакс = 800

1	2	3
7	Кадастровый или иной номер (обозначение) здания, сооружения, объекта незавершенного строительства, расположенного на земельном участке	12:04:0211601:157
8	Иные сведения	—

1. Сведения о характерных точках границы уточняемого земельного участка с кадастровым номером 12:04:0211601:16

Зона № 1

Обозначение характерных точек границ	Существующие координаты, м		Уточненные координаты, м		Метод определения координат	Средняя квадратическая погрешность определения координат характерной точки (Mt), м	Формулы, примененные для расчета средней квадратической погрешности определения координат характерной точки (Mt), м
	X	Y	X	Y			
1	2	3	4	5	6	7	8
н298У	—	—	359 651,88	1 270 806,49	Метод спутниковых геодезических измерений (определений)	0,20	Mt-0.20 вычислено с использование программного обеспечения CREDO_DAT 3.1, лицензированное соглашение № 1760.22B055в6.23.08.07 = 0,20
н300У	—	—	359 642,75	1 270 824,10			

1	2	3	4	5	6	7	8
н301У	—	—	359 615,99	1 270 809,38	Метод спутниковых геодезических измерений (определений)	0,20	Мт-0.20 вычислено с использование программного обеспечения CREDO_DAT 3.1, лицензированное соглашение № 1760.22B055в6.23.08.07 = 0,20
н299У	—	—	359 625,34	1 270 792,09			
н298У	—	—	359 651,88	1 270 806,49			

2. Сведения о частях границ уточняемого земельного участка с кадастровым номером 12:04:0211601:16

Обозначение части границ		Горизонтальное проложение (S), м	Описание прохождения части границ	Отметка о наличии земельного спора о местоположении границ земельного участка
от т.	до т.			
1	2	3	4	5
н298У	н300У	19,84	—	—
н300У	н301У	30,54		
н301У	н299У	19,66		
н299У	н298У	30,19		

3. Общие сведения об уточняемом земельном участке с кадастровым номером 12:04:0211601:16

№ п/п	Наименование характеристики земельного участка	Значение характеристики
1	2	3

1	2	3	4	5	6	7	8
н300У	—	—	359 642,75	1 270 824,10	Метод спутниковых геодезических измерений (определений)	0,20	Мт-0.20 вычислено с использование программного обеспечения CREDO_DAT 3.1, лицензированное соглашение № 1760.22B055в6.23.08.07 = 0,20
н302У	—	—	359 632,82	1 270 841,63			
н303У	—	—	359 606,78	1 270 826,49			
н301У	—	—	359 615,99	1 270 809,38			

1	2	3	4	5	6	7	8
н300У	—	—	359 642,75	1 270 824,10	Метод спутниковых геодезических измерений (определений)	0,20	Мт-0.20 вычислено с использование программного обеспечения CREDO_DAT 3.1, лицензированное соглашение № 1760.22В055в6.23.08.07 = 0,20

2. Сведения о частях границ уточняемого земельного участка с кадастровым номером 12:04:0211601:17

Обозначение части границ		Горизонтальное проложение (S), м	Описание прохождения части границ	Отметка о наличии земельного спора о местоположении границ земельного участка
от т.	до т.			
1	2	3	4	5
н300У	н302У	20,15	—	—
н302У	н303У	30,12		
н303У	н301У	19,43		
н301У	н300У	30,54		

3. Общие сведения об уточняемом земельном участке с кадастровым номером 12:04:0211601:17

№ п/п	Наименование характеристики земельного участка	Значение характеристики
1	2	3
1	Адрес земельного участка	—
	Местоположение земельного участка (при отсутствии присвоенного адреса)	Российская Федерация, Республика Марий Эл, Медведевский р-н, Сидорово д, Газовик снт
	Дополнительные сведения о местоположении земельного участка	—
2	Площадь земельного участка ± величина погрешности определения площади ($P \pm \Delta P$), м ²	600 ± 17
3	Формула, примененная для расчета предельной допустимой погрешности определения площади земельного участка (ΔP), м ²	$3,5 * 0,2 * \sqrt{(600)} = 17$
4	Площадь земельного участка согласно сведениям Единого государственного реестра недвижимости (Ркад), м ²	600
5	Оценка расхождения Р и Ркад ($P - P_{кад}$), м ²	0
6	Предельный минимальный и максимальный размеры земельного участка (Рмин и Рмакс), м ²	Рмин = 300 Рмакс = 800

1	2	3
7	Кадастровый или иной номер (обозначение) здания, сооружения, объекта незавершенного строительства, расположенного на земельном участке	—
8	Иные сведения	—

1. Сведения о характерных точках границы уточняемого земельного участка с кадастровым номером 12:04:0211601:18

Зона № 1

Обозначение характерных точек границ	Существующие координаты, м		Уточненные координаты, м		Метод определения координат	Средняя квадратическая погрешность определения координат характерной точки (Mt), м	Формулы, примененные для расчета средней квадратической погрешности определения координат характерной точки (Mt), м
	X	Y	X	Y			
1	2	3	4	5	6	7	8
н302У	—	—	359 632,82	1 270 841,63	Метод спутниковых геодезических измерений (определений)	0,20	Mt-0.20 вычислено с использование программного обеспечения CREDO_DAT 3.1, лицензированное соглашение № 1760.22B055в6.23.08.07 = 0,20
н304У	—	—	359 623,21	1 270 858,91			

1	2	3	4	5	6	7	8
н305У	—	—	359 596,84	1 270 844,74	Метод спутниковых геодезических измерений (определений)	0,20	Мт-0.20 вычислено с использование программного обеспечения CREDO_DAT 3.1, лицензированное соглашение № 1760.22B055в6.23.08.07 = 0,20
н303У	—	—	359 606,78	1 270 826,49			
н302У	—	—	359 632,82	1 270 841,63			

2. Сведения о частях границ уточняемого земельного участка с кадастровым номером 12:04:0211601:18

Обозначение части границ		Горизонтальное проложение (S), м	Описание прохождения части границ	Отметка о наличии земельного спора о местоположении границ земельного участка
от т.	до т.			
1	2	3	4	5
н302У	н304У	19,77	—	—
н304У	н305У	29,94		
н305У	н303У	20,78		
н303У	н302У	30,12		

3. Общие сведения об уточняемом земельном участке с кадастровым номером 12:04:0211601:18

№ п/п	Наименование характеристики земельного участка	Значение характеристики
1	2	3

1	2	3	4	5	6	7	8
н306У	—	—	359 587,09	1 270 861,57	Метод спутниковых геодезических измерений (определений)	0,20	Мт-0.20 вычислено с использование программного обеспечения CREDO_DAT 3.1, лицензированное соглашение № 1760.22B055в6.23.08.07 = 0,20
н305У	—	—	359 596,84	1 270 844,74			
н304У	—	—	359 623,21	1 270 858,91			
н307У	—	—	359 613,78	1 270 876,34			

1	2	3	4	5	6	7	8
н306У	—	—	359 587,09	1 270 861,57	Метод спутниковых геодезических измерений (определений)	0,20	Мт-0.20 вычислено с использование программного обеспечения CREDO_DAT 3.1, лицензированное соглашение № 1760.22В055в6.23.08.07 = 0,20

2. Сведения о частях границ уточняемого земельного участка с кадастровым номером 12:04:0211601:19

Обозначение части границ		Горизонтальное проложение (S), м	Описание прохождения части границ	Отметка о наличии земельного спора о местоположении границ земельного участка
от т.	до т.			
1	2	3	4	5
н306У	н305У	19,45	—	—
н305У	н304У	29,94		
н304У	н307У	19,82		
н307У	н306У	30,50		

3. Общие сведения об уточняемом земельном участке с кадастровым номером 12:04:0211601:19

№ п/п	Наименование характеристики земельного участка	Значение характеристики
1	2	3
1	Адрес земельного участка	—
	Местоположение земельного участка (при отсутствии присвоенного адреса)	Российская Федерация, Республика Марий Эл, Медведевский р-н, Сидорово д, Газовик снт
	Дополнительные сведения о местоположении земельного участка	—
2	Площадь земельного участка ± величина погрешности определения площади ($P \pm \Delta P$), м ²	593 ± 17
3	Формула, примененная для расчета предельной допустимой погрешности определения площади земельного участка (ΔP), м ²	$3,5*0,2*\sqrt{(593)} = 17$
4	Площадь земельного участка согласно сведениям Единого государственного реестра недвижимости (Ркад), м ²	600
5	Оценка расхождения Р и Ркад ($P - P_{кад}$), м ²	7
6	Предельный минимальный и максимальный размеры земельного участка (Рмин и Рмакс), м ²	Рмин = 300 Рмакс = 800

1	2	3
7	Кадастровый или иной номер (обозначение) здания, сооружения, объекта незавершенного строительства, расположенного на земельном участке	—
8	Иные сведения	—

1. Сведения о характерных точках границы уточняемого земельного участка с кадастровым номером 12:04:0211601:20

Зона № 1

Обозначение характерных точек границ	Существующие координаты, м		Уточненные координаты, м		Метод определения координат	Средняя квадратическая погрешность определения координат характерной точки (Mt), м	Формулы, примененные для расчета средней квадратической погрешности определения координат характерной точки (Mt), м
	X	Y	X	Y			
1	2	3	4	5	6	7	8
5	—	—	359 576,70	1 270 880,27	Метод спутниковых геодезических измерений (определений)	0,10	Mt-0.20 вычислено с использование программного обеспечения CREDO_DAT 3.1, лицензированное соглашение № 1760.22B055в6.23.08.07 = 0,10
н306У	—	—	359 587,09	1 270 861,57		0,20	Mt-0.20 вычислено с использование программного обеспечения CREDO_DAT 3.1, лицензированное соглашение № 1760.22B055в6.23.08.07 = 0,20

1	2	3	4	5	6	7	8
н307У	—	—	359 613,78	1 270 876,34	Метод спутниковых геодезических измерений (определений)	0,20	Мт-0.20 вычислено с использование программного обеспечения CREDO_DAT 3.1, лицензированное соглашение № 1760.22В055в6.23.08.07 = 0,20
6	—	—	359 603,35	1 270 894,92		0,10	Мт-0.20 вычислено с использование программного обеспечения CREDO_DAT 3.1, лицензированное соглашение № 1760.22В055в6.23.08.07 = 0,10
5	—	—	359 576,70	1 270 880,27			

2. Сведения о частях границ уточняемого земельного участка с кадастровым номером 12:04:0211601:20

Обозначение части границ		Горизонтальное проложение (S), м	Описание прохождения части границ	Отметка о наличии земельного спора о местоположении границ земельного участка
от т.	до т.			
1	2	3	4	5
5	н306У	21,39	—	—
н306У	н307У	30,50		
н307У	6	21,31		
6	5	30,41		

3. Общие сведения об уточняемом земельном участке с кадастровым номером 12:04:0211601:20

№ п/п	Наименование характеристики земельного участка	Значение характеристики
1	2	3

1	2	3	4	5	6	7	8
н308У	—	—	359 573,42	1 270 878,07	Метод спутниковых геодезических измерений (определений)	0,20	Мт-0.20 вычислено с использование программного обеспечения CREDO_DAT 3.1, лицензированное соглашение № 1760.22В055в6.23.08.07 = 0,20
16	—	—	359 547,62	1 270 863,46		0,10	Мт-0.20 вычислено с использование программного обеспечения CREDO_DAT 3.1, лицензированное соглашение № 1760.22В055в6.23.08.07 = 0,10
13	—	—	359 556,59	1 270 846,25			
н309У	—	—	359 583,03	1 270 861,16		0,20	Мт-0.20 вычислено с использование программного обеспечения CREDO_DAT 3.1, лицензированное соглашение № 1760.22В055в6.23.08.07 = 0,20

1	2	3	4	5	6	7	8
н308У	—	—	359 573,42	1 270 878,07	Метод спутниковых геодезических измерений (определений)	0,20	Мт-0.20 вычислено с использование программного обеспечения CREDO_DAT 3.1, лицензированное соглашение № 1760.22В055в6.23.08.07 = 0,20

2. Сведения о частях границ уточняемого земельного участка с кадастровым номером 12:04:0211601:21

Обозначение части границ		Горизонтальное проложение (S), м	Описание прохождения части границ	Отметка о наличии земельного спора о местоположении границ земельного участка
от т.	до т.			
1	2	3	4	5
н308У	16	29,65	—	—
16	13	19,41		
13	н309У	30,35		
н309У	н308У	19,45		

3. Общие сведения об уточняемом земельном участке с кадастровым номером 12:04:0211601:21

№ п/п	Наименование характеристики земельного участка	Значение характеристики
1	2	3
1	Адрес земельного участка	—
	Местоположение земельного участка (при отсутствии присвоенного адреса)	Российская Федерация, Республика Марий Эл, Медведевский р-н, Сидорово д, Газовик снт
	Дополнительные сведения о местоположении земельного участка	—
2	Площадь земельного участка ± величина погрешности определения площади ($P \pm \Delta P$), м ²	583 ± 17
3	Формула, примененная для расчета предельной допустимой погрешности определения площади земельного участка (ΔP), м ²	$3,5 * 0,2 * \sqrt{(583)} = 17$
4	Площадь земельного участка согласно сведениям Единого государственного реестра недвижимости (Ркад), м ²	600
5	Оценка расхождения Р и Ркад ($P - P_{кад}$), м ²	17
6	Предельный минимальный и максимальный размеры земельного участка (Рмин и Рмакс), м ²	Рмин = 300 Рмакс = 800

1	2	3
7	Кадастровый или иной номер (обозначение) здания, сооружения, объекта незавершенного строительства, расположенного на земельном участке	12:04:0211601:164
8	Иные сведения	—

1. Сведения о характерных точках границы уточняемого земельного участка с кадастровым номером 12:04:0211601:22

Зона № 1

Обозначение характерных точек границ	Существующие координаты, м		Уточненные координаты, м		Метод определения координат	Средняя квадратическая погрешность определения координат характерной точки (Mt), м	Формулы, примененные для расчета средней квадратической погрешности определения координат характерной точки (Mt), м
	X	Y	X	Y			
1	2	3	4	5	6	7	8
н308У	—	—	359 573,42	1 270 878,07	Метод спутниковых геодезических измерений (определений)	0,20	Mt-0.20 вычислено с использование программного обеспечения CREDO_DAT 3.1, лицензированное соглашение № 1760.22B055в6.23.08.07 = 0,20
н310У	—	—	359 561,78	1 270 898,61			

1	2	3	4	5	6	7	8
н311У	—	—	359 539,19	1 270 877,98	Метод спутниковых геодезических измерений (определений)	0,20	Мт-0.20 вычислено с использование программного обеспечения CREDO_DAT 3.1, лицензированное соглашение № 1760.22В055в6.23.08.07 = 0,20
17	—	—	359 542,75	1 270 872,01		0,10	Мт-0.20 вычислено с использование программного обеспечения CREDO_DAT 3.1, лицензированное соглашение № 1760.22В055в6.23.08.07 = 0,10
16	—	—	359 547,62	1 270 863,46			
н308У	—	—	359 573,42	1 270 878,07		0,20	Мт-0.20 вычислено с использование программного обеспечения CREDO_DAT 3.1, лицензированное соглашение № 1760.22В055в6.23.08.07 = 0,20

2. Сведения о частях границ уточняемого земельного участка с кадастровым номером 12:04:0211601:22

Обозначение части границ		Горизонтальное проложение (S), м	Описание прохождения части границ	Отметка о наличии земельного спора о местоположении границ земельного участка
от т.	до т.			
1	2	3	4	5
н308У	н310У	23,61	—	—

1	2	3	4	5	6	7	8
н312У	—	—	359 591,55	1 270 842,86	Метод спутниковых геодезических измерений (определений)	0,20	Mt-0.20 вычислено с использование программного обеспечения CREDO_DAT 3.1, лицензированное соглашение № 1760.22B055в6.23.08.07 = 0,20
н309У	—	—	359 583,03	1 270 861,16			
13	—	—	359 556,59	1 270 846,25		0,10	Mt-0.20 вычислено с использование программного обеспечения CREDO_DAT 3.1, лицензированное соглашение № 1760.22B055в6.23.08.07 = 0,10
10	—	—	359 566,21	1 270 828,46			

1	2	3	4	5	6	7	8
н312У	—	—	359 591,55	1 270 842,86	Метод спутниковых геодезических измерений (определений)	0,20	Мт-0.20 вычислено с использование программного обеспечения CREDO_DAT 3.1, лицензированное соглашение № 1760.22В055в6.23.08.07 = 0,20

2. Сведения о частях границ уточняемого земельного участка с кадастровым номером 12:04:0211601:23

Обозначение части границ		Горизонтальное проложение (S), м	Описание прохождения части границ	Отметка о наличии земельного спора о местоположении границ земельного участка
от т.	до т.			
1	2	3	4	5
н312У	н309У	20,19	—	—
н309У	13	30,35		
13	10	20,22		
10	н312У	29,15		

3. Общие сведения об уточняемом земельном участке с кадастровым номером 12:04:0211601:23

№ п/п	Наименование характеристики земельного участка	Значение характеристики
1	2	3
1	Адрес земельного участка	—
	Местоположение земельного участка (при отсутствии присвоенного адреса)	Российская Федерация, Республика Марий Эл, Медведевский р-н, Сидорово д, Газовик снт
	Дополнительные сведения о местоположении земельного участка	—
2	Площадь земельного участка ± величина погрешности определения площади ($P \pm \Delta P$), м ²	600 ± 17
3	Формула, примененная для расчета предельной допустимой погрешности определения площади земельного участка (ΔP), м ²	$3,5 * 0,2 * \sqrt{(600)} = 17$
4	Площадь земельного участка согласно сведениям Единого государственного реестра недвижимости (Ркад), м ²	600
5	Оценка расхождения Р и Ркад ($P - P_{кад}$), м ²	0
6	Предельный минимальный и максимальный размеры земельного участка (Рмин и Рмакс), м ²	Рмин = 300 Рмакс = 800

1	2	3
7	Кадастровый или иной номер (обозначение) здания, сооружения, объекта незавершенного строительства, расположенного на земельном участке	—
8	Иные сведения	—

1. Сведения о характерных точках границы уточняемого земельного участка с кадастровым номером 12:04:0211601:24

Зона № 1

Обозначение характерных точек границ	Существующие координаты, м		Уточненные координаты, м		Метод определения координат	Средняя квадратическая погрешность определения координат характерной точки (Mt), м	Формулы, примененные для расчета средней квадратической погрешности определения координат характерной точки (Mt), м
	X	Y	X	Y			
1	2	3	4	5	6	7	8
9	—	—	359 575,96	1 270 810,54	Метод спутниковых геодезических измерений (определений)	0,10	Mt-0.20 вычислено с использование программного обеспечения CREDO_DAT 3.1, лицензированное соглашение № 1760.22B055в6.23.08.07 = 0,10
н313У	—	—	359 601,98	1 270 825,55		0,20	Mt-0.20 вычислено с использование программного обеспечения CREDO_DAT 3.1, лицензированное соглашение № 1760.22B055в6.23.08.07 = 0,20

1	2	3	4	5	6	7	8
н312У	—	—	359 591,55	1 270 842,86	Метод спутниковых геодезических измерений (определений)	0,20	Мт-0.20 вычислено с использование программного обеспечения CREDO_DAT 3.1, лицензированное соглашение № 1760.22В055в6.23.08.07 = 0,20
10	—	—	359 566,21	1 270 828,46		0,10	Мт-0.20 вычислено с использование программного обеспечения CREDO_DAT 3.1, лицензированное соглашение № 1760.22В055в6.23.08.07 = 0,10
9	—	—	359 575,96	1 270 810,54			

2. Сведения о частях границ уточняемого земельного участка с кадастровым номером 12:04:0211601:24

Обозначение части границ		Горизонтальное проложение (S), м	Описание прохождения части границ	Отметка о наличии земельного спора о местоположении границ земельного участка
от т.	до т.			
1	2	3	4	5
9	н313У	30,04	—	—
н313У	н312У	20,21		
н312У	10	29,15		
10	9	20,40		

3. Общие сведения об уточняемом земельном участке с кадастровым номером 12:04:0211601:24

№ п/п	Наименование характеристики земельного участка	Значение характеристики
1	2	3

1	2	3	4	5	6	7	8
9	—	—	359 575,96	1 270 810,54	Метод спутниковых геодезических измерений (определений)	0,10	Mt-0.20 вычислено с использование программного обеспечения CREDO_DAT 3.1, лицензированное соглашение № 1760.22B055в6.23.08.07 = 0,10
н314У	—	—	359 585,49	1 270 793,11		0,20	Mt-0.20 вычислено с использование программного обеспечения CREDO_DAT 3.1, лицензированное соглашение № 1760.22B055в6.23.08.07 = 0,20
н315У	—	—	359 611,32	1 270 807,31			
н313У	—	—	359 601,98	1 270 825,55			

1	2	3	4	5	6	7	8
9	—	—	359 575,96	1 270 810,54	Метод спутниковых геодезических измерений (определений)	0,10	Мт-0.20 вычислено с использование программного обеспечения CREDO_DAT 3.1, лицензированное соглашение № 1760.22В055в6.23.08.07 = 0,10

2. Сведения о частях границ уточняемого земельного участка с кадастровым номером 12:04:0211601:25

Обозначение части границ		Горизонтальное проложение (S), м	Описание прохождения части границ	Отметка о наличии земельного спора о местоположении границ земельного участка
от т.	до т.			
1	2	3	4	5
9	н314У	19,87	—	—
н314У	н315У	29,48		
н315У	н313У	20,49		
н313У	9	30,04		

3. Общие сведения об уточняемом земельном участке с кадастровым номером 12:04:0211601:25

№ п/п	Наименование характеристики земельного участка	Значение характеристики
1	2	3
1	Адрес земельного участка	—
	Местоположение земельного участка (при отсутствии присвоенного адреса)	Российская Федерация, Республика Марий Эл, Медведевский р-н, Сидорово д, Газовик снт
	Дополнительные сведения о местоположении земельного участка	—
2	Площадь земельного участка ± величина погрешности определения площади ($P \pm \Delta P$), м ²	600 ± 17
3	Формула, примененная для расчета предельной допустимой погрешности определения площади земельного участка (ΔP), м ²	$3,5 * 0,2 * \sqrt{(600)} = 17$
4	Площадь земельного участка согласно сведениям Единого государственного реестра недвижимости (Ркад), м ²	600
5	Оценка расхождения Р и Ркад ($P - P_{кад}$), м ²	0
6	Предельный минимальный и максимальный размеры земельного участка (Рмин и Рмакс), м ²	Рмин = 300 Рмакс = 800

1	2	3
7	Кадастровый или иной номер (обозначение) здания, сооружения, объекта незавершенного строительства, расположенного на земельном участке	12:04:0211601:155
8	Иные сведения	—

1. Сведения о характерных точках границы уточняемого земельного участка с кадастровым номером 12:04:0211601:26

Зона № 1

Обозначение характерных точек границ	Существующие координаты, м		Уточненные координаты, м		Метод определения координат	Средняя квадратическая погрешность определения координат характерной точки (Mt), м	Формулы, примененные для расчета средней квадратической погрешности определения координат характерной точки (Mt), м
	X	Y	X	Y			
1	2	3	4	5	6	7	8
н314У	—	—	359 585,49	1 270 793,11	Метод спутниковых геодезических измерений (определений)	0,20	Mt-0.20 вычислено с использование программного обеспечения CREDO_DAT 3.1, лицензированное соглашение № 1760.22B055в6.23.08.07 = 0,20
60	—	—	359 594,82	1 270 774,84			

1	2	3	4	5	6	7	8
н316У	—	—	359 621,04	1 270 789,99	Метод спутниковых геодезических измерений (определений)	0,20	Мт-0.20 вычислено с использование программного обеспечения CREDO_DAT 3.1, лицензированное соглашение № 1760.22B055в6.23.08.07 = 0,20
н315У	—	—	359 611,32	1 270 807,31			
н314У	—	—	359 585,49	1 270 793,11			

2. Сведения о частях границ уточняемого земельного участка с кадастровым номером 12:04:0211601:26

Обозначение части границ		Горизонтальное проложение (S), м	Описание прохождения части границ	Отметка о наличии земельного спора о местоположении границ земельного участка
от т.	до т.			
1	2	3	4	5
н314У	60	20,51	—	—
60	н316У	30,28		
н316У	н315У	19,86		
н315У	н314У	29,48		

3. Общие сведения об уточняемом земельном участке с кадастровым номером 12:04:0211601:26

№ п/п	Наименование характеристики земельного участка	Значение характеристики
1	2	3

1	2	3	4	5	6	7	8
н317У	—	—	359 630,63	1 270 772,02	Метод спутниковых геодезических измерений (определений)	0,20	Мт-0.20 вычислено с использование программного обеспечения CREDO_DAT 3.1, лицензированное соглашение № 1760.22B055в6.23.08.07 = 0,20
н316У	—	—	359 621,04	1 270 789,99			
60	—	—	359 594,82	1 270 774,84			
59	—	—	359 604,52	1 270 757,78			

1	2	3	4	5	6	7	8
н317У	—	—	359 630,63	1 270 772,02	Метод спутниковых геодезических измерений (определений)	0,20	Мт-0.20 вычислено с использование программного обеспечения CREDO_DAT 3.1, лицензированное соглашение № 1760.22В055в6.23.08.07 = 0,20

2. Сведения о частях границ уточняемого земельного участка с кадастровым номером 12:04:0211601:27

Обозначение части границ		Горизонтальное проложение (S), м	Описание прохождения части границ	Отметка о наличии земельного спора о местоположении границ земельного участка
от т.	до т.			
1	2	3	4	5
н317У	н316У	20,37	—	—
н316У	60	30,28		
60	59	19,62		
59	н317У	29,74		

3. Общие сведения об уточняемом земельном участке с кадастровым номером 12:04:0211601:27

№ п/п	Наименование характеристики земельного участка	Значение характеристики
1	2	3
1	Адрес земельного участка	—
	Местоположение земельного участка (при отсутствии присвоенного адреса)	Российская Федерация, Республика Марий Эл, Медведевский р-н, Сидорово д, Газовик снт
	Дополнительные сведения о местоположении земельного участка	—
2	Площадь земельного участка ± величина погрешности определения площади ($P \pm \Delta P$), м ²	600 ± 17
3	Формула, примененная для расчета предельной допустимой погрешности определения площади земельного участка (ΔP), м ²	$3,5 * 0,2 * \sqrt{(600)} = 17$
4	Площадь земельного участка согласно сведениям Единого государственного реестра недвижимости (Ркад), м ²	600
5	Оценка расхождения Р и Ркад ($P - P_{кад}$), м ²	0
6	Предельный минимальный и максимальный размеры земельного участка (Рмин и Рмакс), м ²	Рмин = 300 Рмакс = 800

1	2	3
7	Кадастровый или иной номер (обозначение) здания, сооружения, объекта незавершенного строительства, расположенного на земельном участке	—
8	Иные сведения	—

1. Сведения о характерных точках границы уточняемого земельного участка с кадастровым номером 12:04:0211601:28

Зона № 1

Обозначение характерных точек границ	Существующие координаты, м		Уточненные координаты, м		Метод определения координат	Средняя квадратическая погрешность определения координат характерной точки (Mt), м	Формулы, примененные для расчета средней квадратической погрешности определения координат характерной точки (Mt), м
	X	Y	X	Y			
1	2	3	4	5	6	7	8
н318У	—	—	359 639,73	1 270 753,99	Метод спутниковых геодезических измерений (определений)	0,20	Mt-0.20 вычислено с использование программного обеспечения CREDO_DAT 3.1, лицензированное соглашение № 1760.22B055в6.23.08.07 = 0,20
н317У	—	—	359 630,63	1 270 772,02			

1	2	3	4	5	6	7	8
59	—	—	359 604,52	1 270 757,78	Метод спутниковых геодезических измерений (определений)	0,20	Мт-0.20 вычислено с использование программного обеспечения CREDO_DAT 3.1, лицензированное соглашение № 1760.22B055в6.23.08.07 = 0,20
58	—	—	359 609,61	1 270 748,08			
н319У	—	—	359 614,17	1 270 739,75			
н318У	—	—	359 639,73	1 270 753,99			

2. Сведения о частях границ уточняемого земельного участка с кадастровым номером 12:04:0211601:28

Обозначение части границ		Горизонтальное проложение (S), м	Описание прохождения части границ	Отметка о наличии земельного спора о местоположении границ земельного участка
от т.	до т.			
1	2	3	4	5
н318У	н317У	20,20	—	—

1	2	3	4	5
н317У	59	29,74	—	—
59	58	10,95		
58	н319У	9,50		
н319У	н318У	29,26		

3. Общие сведения об уточняемом земельном участке с кадастровым номером 12:04:0211601:28

№ п/п	Наименование характеристики земельного участка	Значение характеристики
1	2	3
1	Адрес земельного участка	—
	Местоположение земельного участка (при отсутствии присвоенного адреса)	Российская Федерация, Республика Марий Эл, Медведевский р-н, Сидорово д, Газовик снт
	Дополнительные сведения о местоположении земельного участка	—
2	Площадь земельного участка ± величина погрешности определения площади ($P \pm \Delta P$), м ²	600 ± 17
3	Формула, примененная для расчета предельной допустимой погрешности определения площади земельного участка (ΔP), м ²	$3,5 * 0,2 * \sqrt{(600)} = 17$
4	Площадь земельного участка согласно сведениям Единого государственного реестра недвижимости (Ркад), м ²	600
5	Оценка расхождения Р и Ркад ($P - P_{кад}$), м ²	0
6	Предельный минимальный и максимальный размеры земельного участка (Рмин и Рмакс), м ²	Рмин = 300 Рмакс = 800
7	Кадастровый или иной номер (обозначение) здания, сооружения, объекта незавершенного строительства, расположенного на земельном участке	—
8	Иные сведения	—

1. Сведения о характерных точках границы уточняемого земельного участка с кадастровым номером 12:04:0211601:29

Зона № <u>1</u>							
Обозначение характерных точек границ	Существующие координаты, м		Уточненные координаты, м		Метод определения координат	Средняя квадратическая погрешность определения координат характерной точки (Mt), м	Формулы, примененные для расчета средней квадратической погрешности определения координат характерной точки (Mt), м
	X	Y	X	Y			

1	2	3	4	5	6	7	8
78	—	—	359 623,68	1 270 722,39	Метод спутниковых геодезических измерений (определений)	0,20	Мт-0.20 вычислено с использование программного обеспечения CREDO_DAT 3.1, лицензированное соглашение № 1760.22B055в6.23.08.07 = 0,20
н320У	—	—	359 650,98	1 270 737,34			
н321У	—	—	359 641,61	1 270 755,03			
н318У	—	—	359 639,73	1 270 753,99			

1	2	3	4	5	6	7	8
н319У	—	—	359 614,17	1 270 739,75	Метод спутниковых геодезических измерений (определений)	0,20	Mt-0.20 вычислено с использование программного обеспечения CREDO_DAT 3.1, лицензированное соглашение № 1760.22B055вб.23.08.07 = 0,20
78	—	—	359 623,68	1 270 722,39			

2. Сведения о частях границ уточняемого земельного участка с кадастровым номером 12:04:0211601:29

Обозначение части границ		Горизонтальное проложение (S), м	Описание прохождения части границ	Отметка о наличии земельного спора о местоположении границ земельного участка
от т.	до т.			
1	2	3	4	5
78	н320У	31,13	—	—
н320У	н321У	20,02		
н321У	н318У	2,15		
н318У	н319У	29,26		
н319У	78	19,79		

3. Общие сведения об уточняемом земельном участке с кадастровым номером 12:04:0211601:29

№ п/п	Наименование характеристики земельного участка	Значение характеристики
1	2	3
1	Адрес земельного участка	—
	Местоположение земельного участка (при отсутствии присвоенного адреса)	Российская Федерация, Республика Марий Эл, Медведевский р-н, Сидорово д, Газовик снт
	Дополнительные сведения о местоположении земельного участка	—
2	Площадь земельного участка ± величина погрешности определения площади ($P \pm \Delta P$), м ²	622 ± 17

1	2	3
3	Формула, примененная для расчета предельной допустимой погрешности определения площади земельного участка (ΔP), м ²	$3,5*0,2*\sqrt{(622)} = 17$
4	Площадь земельного участка согласно сведениям Единого государственного реестра недвижимости ($P_{\text{кад}}$), м ²	600
5	Оценка расхождения P и $P_{\text{кад}}$ ($P - P_{\text{кад}}$), м ²	22
6	Предельный минимальный и максимальный размеры земельного участка ($P_{\text{мин}}$ и $P_{\text{макс}}$), м ²	$P_{\text{мин}} = 300$ $P_{\text{макс}} = 800$
7	Кадастровый или иной номер (обозначение) здания, сооружения, объекта незавершенного строительства, расположенного на земельном участке	12:04:0211601:159
8	Иные сведения	—

1. Сведения о характерных точках границы уточняемого земельного участка с кадастровым номером 12:04:0211601:3

Зона № 1

Обозначение характерных точек границ	Существующие координаты, м		Уточненные координаты, м		Метод определения координат	Средняя квадратическая погрешность определения координат характерной точки (M_t), м	Формулы, примененные для расчета средней квадратической погрешности определения координат характерной точки (M_t), м
	X	Y	X	Y			
1	2	3	4	5	6	7	8
н203У	—	—	359 465,65	1 270 612,48	Метод спутниковых геодезических измерений (определений)	0,20	$M_t=0.20$ вычислено с использование программного обеспечения CREDO_DAT 3.1, лицензированное соглашение № 1760.22B055в6.23.08.07 = 0,20

1	2	3	4	5	6	7	8
н202У	—	—	359 456,11	1 270 630,80	Метод спутниковых геодезических измерений (определений)	0,20	Мт-0.20 вычислено с использование программного обеспечения CREDO_DAT 3.1, лицензированное соглашение № 1760.22В055в6.23.08.07 = 0,20
н221У	—	—	359 430,02	1 270 616,23			
н218У	—	—	359 439,24	1 270 599,22			
н203У	—	—	359 465,65	1 270 612,48			

2. Сведения о частях границ уточняемого земельного участка с кадастровым номером 12:04:0211601:3

Обозначение части границ		Горизонтальное проложение (S), м	Описание прохождения части границ	Отметка о наличии земельного спора о местоположении границ земельного участка
от т.	до т.			
1	2	3	4	5
н203У	н202У	20,66	—	—

1	2	3	4	5	6	7	8
66	—	—	359 633,50	1 270 705,42	Метод спутниковых геодезических измерений (определений)	0,20	Mt-0.20 вычислено с использование программного обеспечения CREDO_DAT 3.1, лицензированное соглашение № 1760.22B055в6.23.08.07 = 0,20
н322У	—	—	359 660,42	1 270 719,76			
н320У	—	—	359 650,98	1 270 737,34			
78	—	—	359 623,68	1 270 722,39			

1	2	3	4	5	6	7	8
66	—	—	359 633,50	1 270 705,42	Метод спутниковых геодезических измерений (определений)	0,20	Мт-0.20 вычислено с использование программного обеспечения CREDO_DAT 3.1, лицензированное соглашение № 1760.22В055в6.23.08.07 = 0,20

2. Сведения о частях границ уточняемого земельного участка с кадастровым номером 12:04:0211601:30

Обозначение части границ		Горизонтальное проложение (S), м	Описание прохождения части границ	Отметка о наличии земельного спора о местоположении границ земельного участка
от т.	до т.			
1	2	3	4	5
66	н322У	30,50	—	—
н322У	н320У	19,95		
н320У	78	31,13		
78	66	19,61		

3. Общие сведения об уточняемом земельном участке с кадастровым номером 12:04:0211601:30

№ п/п	Наименование характеристики земельного участка	Значение характеристики
1	2	3
1	Адрес земельного участка	—
	Местоположение земельного участка (при отсутствии присвоенного адреса)	Российская Федерация, Республика Марий Эл, Медведевский р-н, Сидорово д, Газовик снт
	Дополнительные сведения о местоположении земельного участка	—
2	Площадь земельного участка ± величина погрешности определения площади ($P \pm \Delta P$), м ²	609 ± 17
3	Формула, примененная для расчета предельной допустимой погрешности определения площади земельного участка (ΔP), м ²	$3,5 * 0,2 * \sqrt{(609)} = 17$
4	Площадь земельного участка согласно сведениям Единого государственного реестра недвижимости (Ркад), м ²	600
5	Оценка расхождения Р и Ркад ($P - P_{кад}$), м ²	9
6	Предельный минимальный и максимальный размеры земельного участка (Рмин и Рмакс), м ²	Рмин = 300 Рмакс = 800

1	2	3
7	Кадастровый или иной номер (обозначение) здания, сооружения, объекта незавершенного строительства, расположенного на земельном участке	—
8	Иные сведения	—

1. Сведения о характерных точках границы уточняемого земельного участка с кадастровым номером 12:04:0211601:31

Зона № 1

Обозначение характерных точек границ	Существующие координаты, м		Уточненные координаты, м		Метод определения координат	Средняя квадратическая погрешность определения координат характерной точки (Mt), м	Формулы, примененные для расчета средней квадратической погрешности определения координат характерной точки (Mt), м
	X	Y	X	Y			
1	2	3	4	5	6	7	8
н323У	—	—	359 669,73	1 270 702,58	Метод спутниковых геодезических измерений (определений)	0,20	Mt-0.20 вычислено с использование программного обеспечения CREDO_DAT 3.1, лицензированное соглашение № 1760.22B055в6.23.08.07 = 0,20
н322У	—	—	359 660,42	1 270 719,76			

1	2	3	4	5	6	7	8
66	—	—	359 633,50	1 270 705,42	Метод спутниковых геодезических измерений (определений)	0,20	Мт-0.20 вычислено с использование программного обеспечения CREDO_DAT 3.1, лицензированное соглашение № 1760.22B055в6.23.08.07 = 0,20
63	—	—	359 642,82	1 270 687,71			
н323У	—	—	359 669,73	1 270 702,58			

2. Сведения о частях границ уточняемого земельного участка с кадастровым номером 12:04:0211601:31

Обозначение части границ		Горизонтальное проложение (S), м	Описание прохождения части границ	Отметка о наличии земельного спора о местоположении границ земельного участка
от т.	до т.			
1	2	3	4	5
н323У	н322У	19,54	—	—
н322У	66	30,50		
66	63	20,01		
63	н323У	30,75		

3. Общие сведения об уточняемом земельном участке с кадастровым номером 12:04:0211601:31

№ п/п	Наименование характеристики земельного участка	Значение характеристики
1	2	3

1	2	3	4	5	6	7	8
62	—	—	359 653,06	1 270 670,22	Метод спутниковых геодезических измерений (определений)	0,20	Мт-0.20 вычислено с использование программного обеспечения CREDO_DAT 3.1, лицензированное соглашение № 1760.22B055в6.23.08.07 = 0,20
н324У	—	—	359 679,55	1 270 684,70			
н323У	—	—	359 669,73	1 270 702,58			
63	—	—	359 642,82	1 270 687,71			

1	2	3	4	5	6	7	8
62	—	—	359 653,06	1 270 670,22	Метод спутниковых геодезических измерений (определений)	0,20	Мт-0.20 вычислено с использование программного обеспечения CREDO_DAT 3.1, лицензированное соглашение № 1760.22В055в6.23.08.07 = 0,20

2. Сведения о частях границ уточняемого земельного участка с кадастровым номером 12:04:0211601:32

Обозначение части границ		Горизонтальное проложение (S), м	Описание прохождения части границ	Отметка о наличии земельного спора о местоположении границ земельного участка
от т.	до т.			
1	2	3	4	5
62	н324У	30,19	—	—
н324У	н323У	20,40		
н323У	63	30,75		
63	62	20,27		

3. Общие сведения об уточняемом земельном участке с кадастровым номером 12:04:0211601:32

№ п/п	Наименование характеристики земельного участка	Значение характеристики
1	2	3
1	Адрес земельного участка	—
	Местоположение земельного участка (при отсутствии присвоенного адреса)	Российская Федерация, Республика Марий Эл, Медведевский р-н, Сидорово д, Газовик снт
	Дополнительные сведения о местоположении земельного участка	—
2	Площадь земельного участка ± величина погрешности определения площади ($P \pm \Delta P$), м ²	619 ± 17
3	Формула, примененная для расчета предельной допустимой погрешности определения площади земельного участка (ΔP), м ²	$3,5 * 0,2 * \sqrt{(619)} = 17$
4	Площадь земельного участка согласно сведениям Единого государственного реестра недвижимости (Ркад), м ²	600
5	Оценка расхождения Р и Ркад ($P - P_{кад}$), м ²	19
6	Предельный минимальный и максимальный размеры земельного участка (Рмин и Рмакс), м ²	Рмин = 300 Рмакс = 800

1	2	3
7	Кадастровый или иной номер (обозначение) здания, сооружения, объекта незавершенного строительства, расположенного на земельном участке	—
8	Иные сведения	—

1. Сведения о характерных точках границы уточняемого земельного участка с кадастровым номером 12:04:0211601:33

Зона № 1

Обозначение характерных точек границ	Существующие координаты, м		Уточненные координаты, м		Метод определения координат	Средняя квадратическая погрешность определения координат характерной точки (Mt), м	Формулы, примененные для расчета средней квадратической погрешности определения координат характерной точки (Mt), м
	X	Y	X	Y			
1	2	3	4	5	6	7	8
н325У	—	—	359 688,96	1 270 667,03	Метод спутниковых геодезических измерений (определений)	0,20	Mt-0.20 вычислено с использование программного обеспечения CREDO_DAT 3.1, лицензированное соглашение № 1760.22B055в6.23.08.07 = 0,20
н324У	—	—	359 679,55	1 270 684,70			

1	2	3	4	5	6	7	8
62	—	—	359 653,06	1 270 670,22	Метод спутниковых геодезических измерений (определений)	0,20	Мт-0.20 вычислено с использование программного обеспечения CREDO_DAT 3.1, лицензированное соглашение № 1760.22B055в6.23.08.07 = 0,20
н326У	—	—	359 662,53	1 270 652,90			
н325У	—	—	359 688,96	1 270 667,03			

2. Сведения о частях границ уточняемого земельного участка с кадастровым номером 12:04:0211601:33

Обозначение части границ		Горизонтальное проложение (S), м	Описание прохождения части границ	Отметка о наличии земельного спора о местоположении границ земельного участка
от т.	до т.			
1	2	3	4	5
н325У	н324У	20,02	—	—
н324У	62	30,19		
62	н326У	19,74		
н326У	н325У	29,97		

3. Общие сведения об уточняемом земельном участке с кадастровым номером 12:04:0211601:33

№ п/п	Наименование характеристики земельного участка	Значение характеристики
1	2	3

1	2	3	4	5	6	7	8
н325У	—	—	359 688,96	1 270 667,03	Метод спутниковых геодезических измерений (определений)	0,20	Мт-0.20 вычислено с использование программного обеспечения CREDO_DAT 3.1, лицензированное соглашение № 1760.22B055в6.23.08.07 = 0,20
н326У	—	—	359 662,53	1 270 652,90			
н327У	—	—	359 672,11	1 270 635,45			
н328У	—	—	359 698,65	1 270 649,34			

1	2	3	4	5	6	7	8
н325У	—	—	359 688,96	1 270 667,03	Метод спутниковых геодезических измерений (определений)	0,20	Мт-0.20 вычислено с использование программного обеспечения CREDO_DAT 3.1, лицензированное соглашение № 1760.22В055в6.23.08.07 = 0,20

2. Сведения о частях границ уточняемого земельного участка с кадастровым номером 12:04:0211601:34

Обозначение части границ		Горизонтальное проложение (S), м	Описание прохождения части границ	Отметка о наличии земельного спора о местоположении границ земельного участка
от т.	до т.			
1	2	3	4	5
н325У	н326У	29,97	—	—
н326У	н327У	19,91		
н327У	н328У	29,96		
н328У	н325У	20,17		

3. Общие сведения об уточняемом земельном участке с кадастровым номером 12:04:0211601:34

№ п/п	Наименование характеристики земельного участка	Значение характеристики
1	2	3
1	Адрес земельного участка	—
	Местоположение земельного участка (при отсутствии присвоенного адреса)	Российская Федерация, Республика Марий Эл, Медведевский р-н, Сидорово д, Газовик снт
	Дополнительные сведения о местоположении земельного участка	—
2	Площадь земельного участка ± величина погрешности определения площади ($P \pm \Delta P$), м ²	600 ± 17
3	Формула, примененная для расчета предельной допустимой погрешности определения площади земельного участка (ΔP), м ²	$3,5*0,2*\sqrt{(600)} = 17$
4	Площадь земельного участка согласно сведениям Единого государственного реестра недвижимости (Ркад), м ²	600
5	Оценка расхождения Р и Ркад ($P - P_{кад}$), м ²	0
6	Предельный минимальный и максимальный размеры земельного участка (Рмин и Рмакс), м ²	Рмин = 300 Рмакс = 800

1	2	3
7	Кадастровый или иной номер (обозначение) здания, сооружения, объекта незавершенного строительства, расположенного на земельном участке	—
8	Иные сведения	—

1. Сведения о характерных точках границы уточняемого земельного участка с кадастровым номером 12:04:0211601:35

Зона № 1

Обозначение характерных точек границ	Существующие координаты, м		Уточненные координаты, м		Метод определения координат	Средняя квадратическая погрешность определения координат характерной точки (Mt), м	Формулы, примененные для расчета средней квадратической погрешности определения координат характерной точки (Mt), м
	X	Y	X	Y			
1	2	3	4	5	6	7	8
н329У	—	—	359 637,78	1 270 638,16	Метод спутниковых геодезических измерений (определений)	0,20	Mt-0.20 вычислено с использование программного обеспечения CREDO_DAT 3.1, лицензированное соглашение № 1760.22B055в6.23.08.07 = 0,20
н330У	—	—	359 649,66	1 270 620,60			

1	2	3	4	5	6	7	8
н331У	—	—	359 673,12	1 270 633,60	Метод спутниковых геодезических измерений (определений)	0,20	Мт-0.20 вычислено с использование программного обеспечения CREDO_DAT 3.1, лицензированное соглашение № 1760.22В055в6.23.08.07 = 0,20
н327У	—	—	359 672,11	1 270 635,45			
н326У	—	—	359 662,53	1 270 652,90			
н329У	—	—	359 637,78	1 270 638,16			

2. Сведения о частях границ уточняемого земельного участка с кадастровым номером 12:04:0211601:35

Обозначение части границ		Горизонтальное проложение (S), м	Описание прохождения части границ	Отметка о наличии земельного спора о местоположении границ земельного участка
от т.	до т.			
1	2	3	4	5
н329У	н330У	21,20	—	—

1	2	3	4	5	6	7	8
65	—	—	359 626,58	1 270 656,02	Метод спутниковых геодезических измерений (определений)	0,20	Мт-0.20 вычислено с использование программного обеспечения CREDO_DAT 3.1, лицензированное соглашение № 1760.22B055в6.23.08.07 = 0,20
н329У	—	—	359 637,78	1 270 638,16			
н326У	—	—	359 662,53	1 270 652,90			
н327У	—	—	359 672,11	1 270 635,45			

1	2	3	4	5	6	7	8
62	—	—	359 653,06	1 270 670,22	Метод спутниковых геодезических измерений (определений)	0,20	Mt-0.20 вычислено с использование программного обеспечения CREDO_DAT 3.1, лицензированное соглашение № 1760.22B055в6.23.08.07 = 0,20
65	—	—	359 626,58	1 270 656,02			

2. Сведения о частях границ уточняемого земельного участка с кадастровым номером 12:04:0211601:36

Обозначение части границ		Горизонтальное проложение (S), м	Описание прохождения части границ	Отметка о наличии земельного спора о местоположении границ земельного участка
от т.	до т.			
1	2	3	4	5
65	н329У	21,08	—	—
н329У	н326У	28,81		
н326У	н327У	19,91		
н327У	62	39,65		
62	65	30,05		

3. Общие сведения об уточняемом земельном участке с кадастровым номером 12:04:0211601:36

№ п/п	Наименование характеристики земельного участка	Значение характеристики
1	2	3
1	Адрес земельного участка	—
	Местоположение земельного участка (при отсутствии присвоенного адреса)	Российская Федерация, Республика Марий Эл, Медведевский р-н, Сидорово д, Газовик снт
	Дополнительные сведения о местоположении земельного участка	—
2	Площадь земельного участка ± величина погрешности определения площади ($P \pm \Delta P$), м ²	600 ± 17

1	2	3
3	Формула, примененная для расчета предельной допустимой погрешности определения площади земельного участка (ΔP), м ²	$3,5*0,2*\sqrt{(600)} = 17$
4	Площадь земельного участка согласно сведениям Единого государственного реестра недвижимости ($P_{\text{кад}}$), м ²	600
5	Оценка расхождения P и $P_{\text{кад}}$ ($P - P_{\text{кад}}$), м ²	0
6	Предельный минимальный и максимальный размеры земельного участка ($P_{\text{мин}}$ и $P_{\text{макс}}$), м ²	$P_{\text{мин}} = 300$ $P_{\text{макс}} = 800$
7	Кадастровый или иной номер (обозначение) здания, сооружения, объекта незавершенного строительства, расположенного на земельном участке	—
8	Иные сведения	—

1. Сведения о характерных точках границы уточняемого земельного участка с кадастровым номером 12:04:0211601:39

Зона № 1

Обозначение характерных точек границ	Существующие координаты, м		Уточненные координаты, м		Метод определения координат	Средняя квадратическая погрешность определения координат характерной точки (Mt), м	Формулы, примененные для расчета средней квадратической погрешности определения координат характерной точки (Mt), м
	X	Y	X	Y			
1	2	3	4	5	6	7	8
77	—	—	359 597,92	1 270 707,92	Метод спутниковых геодезических измерений (определений)	0,20	Mt-0.20 вычислено с использование программного обеспечения CREDO_DAT 3.1, лицензированное соглашение № 1760.22B055в6.23.08.07 = 0,20

1	2	3	4	5	6	7	8
67	—	—	359 607,43	1 270 690,67	Метод спутниковых геодезических измерений (определений)	0,20	Мт-0.20 вычислено с использование программного обеспечения CREDO_DAT 3.1, лицензированное соглашение № 1760.22B055в6.23.08.07 = 0,20
66	—	—	359 633,50	1 270 705,42			
78	—	—	359 623,68	1 270 722,39			
77	—	—	359 597,92	1 270 707,92			

2. Сведения о частях границ уточняемого земельного участка с кадастровым номером 12:04:0211601:39

Обозначение части границ		Горизонтальное проложение (S), м	Описание прохождения части границ	Отметка о наличии земельного спора о местоположении границ земельного участка
от т.	до т.			
1	2	3	4	5
77	67	19,70	—	—

1	2	3	4	5	6	7	8
н258У	—	—	359 464,12	1 270 544,34	Метод спутниковых геодезических измерений (определений)	0,20	Mt-0.20 вычислено с использование программного обеспечения CREDO_DAT 3.1, лицензированное соглашение № 1760.22B055в6.23.08.07 = 0,20
н255У	—	—	359 454,97	1 270 561,55			
н254У	—	—	359 428,11	1 270 547,19			
3	—	—	359 437,88	1 270 529,47		0,10	Mt-0.20 вычислено с использование программного обеспечения CREDO_DAT 3.1, лицензированное соглашение № 1760.22B055в6.23.08.07 = 0,10

1	2	3	4	5	6	7	8
н258У	—	—	359 464,12	1 270 544,34	Метод спутниковых геодезических измерений (определений)	0,20	Мт-0.20 вычислено с использование программного обеспечения CREDO_DAT 3.1, лицензированное соглашение № 1760.22В055в6.23.08.07 = 0,20

2. Сведения о частях границ уточняемого земельного участка с кадастровым номером 12:04:0211601:4

Обозначение части границ		Горизонтальное проложение (S), м	Описание прохождения части границ	Отметка о наличии земельного спора о местоположении границ земельного участка
от т.	до т.			
1	2	3	4	5
н258У	н255У	19,49	—	—
н255У	н254У	30,46		
н254У	3	20,23		
3	н258У	30,16		

3. Общие сведения об уточняемом земельном участке с кадастровым номером 12:04:0211601:4

№ п/п	Наименование характеристики земельного участка	Значение характеристики
1	2	3
1	Адрес земельного участка	—
	Местоположение земельного участка (при отсутствии присвоенного адреса)	Российская Федерация, Республика Марий Эл, Медведевский р-н, Сидорово д, Газовик снт
	Дополнительные сведения о местоположении земельного участка	—
2	Площадь земельного участка ± величина погрешности определения площади ($P \pm \Delta P$), м ²	602 ± 17
3	Формула, примененная для расчета предельной допустимой погрешности определения площади земельного участка (ΔP), м ²	$3,5 * 0,2 * \sqrt{(602)} = 17$
4	Площадь земельного участка согласно сведениям Единого государственного реестра недвижимости (Ркад), м ²	600
5	Оценка расхождения Р и Ркад ($P - P_{кад}$), м ²	2
6	Предельный минимальный и максимальный размеры земельного участка (Рмин и Рмакс), м ²	Рмин = 300 Рмакс = 800

1	2	3
7	Кадастровый или иной номер (обозначение) здания, сооружения, объекта незавершенного строительства, расположенного на земельном участке	—
8	Иные сведения	—

1. Сведения о характерных точках границы уточняемого земельного участка с кадастровым номером 12:04:0211601:41

Зона № 1

Обозначение характерных точек границ	Существующие координаты, м		Уточненные координаты, м		Метод определения координат	Средняя квадратическая погрешность определения координат характерной точки (Mt), м	Формулы, примененные для расчета средней квадратической погрешности определения координат характерной точки (Mt), м
	X	Y	X	Y			
1	2	3	4	5	6	7	8
60	—	—	359 594,82	1 270 774,84	Метод спутниковых геодезических измерений (определений)	0,20	Mt-0.20 вычислено с использование программного обеспечения CREDO_DAT 3.1, лицензированное соглашение № 1760.22B055в6.23.08.07 = 0,20
н314У	—	—	359 585,49	1 270 793,11			

1	2	3	4	5	6	7	8
н332У	—	—	359 560,07	1 270 778,74	Метод спутниковых геодезических измерений (определений)	0,20	Мт-0.20 вычислено с использование программного обеспечения CREDO_DAT 3.1, лицензированное соглашение № 1760.22B055в6.23.08.07 = 0,20
61	—	—	359 569,73	1 270 760,33			
60	—	—	359 594,82	1 270 774,84			

2. Сведения о частях границ уточняемого земельного участка с кадастровым номером 12:04:0211601:41

Обозначение части границ		Горизонтальное проложение (S), м	Описание прохождения части границ	Отметка о наличии земельного спора о местоположении границ земельного участка
от т.	до т.			
1	2	3	4	5
60	н314У	20,51	—	—
н314У	н332У	29,20		
н332У	61	20,79		
61	60	28,98		

3. Общие сведения об уточняемом земельном участке с кадастровым номером 12:04:0211601:41

№ п/п	Наименование характеристики земельного участка	Значение характеристики
1	2	3

1	2	3	4	5	6	7	8
12	—	—	359 549,49	1 270 796,57	Метод спутниковых геодезических измерений (определений)	0,10	Mt-0.20 вычислено с использование программного обеспечения CREDO_DAT 3.1, лицензированное соглашение № 1760.22B055в6.23.08.07 = 0,10
н332У	—	—	359 560,07	1 270 778,74		0,20	Mt-0.20 вычислено с использование программного обеспечения CREDO_DAT 3.1, лицензированное соглашение № 1760.22B055в6.23.08.07 = 0,20
н314У	—	—	359 585,49	1 270 793,11			
9	—	—	359 575,96	1 270 810,54		0,10	Mt-0.20 вычислено с использование программного обеспечения CREDO_DAT 3.1, лицензированное соглашение № 1760.22B055в6.23.08.07 = 0,10

1	2	3	4	5	6	7	8
12	—	—	359 549,49	1 270 796,57	Метод спутниковых геодезических измерений (определений)	0,10	Мт-0.20 вычислено с использование программного обеспечения CREDO_DAT 3.1, лицензированное соглашение № 1760.22B055в6.23.08.07 = 0,10

2. Сведения о частях границ уточняемого земельного участка с кадастровым номером 12:04:0211601:42

Обозначение части границ		Горизонтальное проложение (S), м	Описание прохождения части границ	Отметка о наличии земельного спора о местоположении границ земельного участка
от т.	до т.			
1	2	3	4	5
12	н332У	20,73	—	—
н332У	н314У	29,20		
н314У	9	19,87		
9	12	29,93		

3. Общие сведения об уточняемом земельном участке с кадастровым номером 12:04:0211601:42

№ п/п	Наименование характеристики земельного участка	Значение характеристики
1	2	3
1	Адрес земельного участка	—
	Местоположение земельного участка (при отсутствии присвоенного адреса)	Российская Федерация, Республика Марий Эл, Медведевский р-н, Сидорово д, Газовик снт
	Дополнительные сведения о местоположении земельного участка	—
2	Площадь земельного участка ± величина погрешности определения площади ($P \pm \Delta P$), м ²	600 ± 17
3	Формула, примененная для расчета предельной допустимой погрешности определения площади земельного участка (ΔP), м ²	$3,5 * 0,2 * \sqrt{(600)} = 17$
4	Площадь земельного участка согласно сведениям Единого государственного реестра недвижимости (Ркад), м ²	600
5	Оценка расхождения Р и Ркад ($P - P_{кад}$), м ²	0
6	Предельный минимальный и максимальный размеры земельного участка (Рмин и Рмакс), м ²	Рмин = 300 Рмакс = 800

1	2	3
7	Кадастровый или иной номер (обозначение) здания, сооружения, объекта незавершенного строительства, расположенного на земельном участке	—
8	Иные сведения	—

1. Сведения о характерных точках границы уточняемого земельного участка с кадастровым номером 12:04:0211601:46

Зона № 1

Обозначение характерных точек границ	Существующие координаты, м		Уточненные координаты, м		Метод определения координат	Средняя квадратическая погрешность определения координат характерной точки (Mt), м	Формулы, примененные для расчета средней квадратической погрешности определения координат характерной точки (Mt), м
	X	Y	X	Y			
1	2	3	4	5	6	7	8
н333У	—	—	359 536,30	1 270 812,45	Метод спутниковых геодезических измерений (определений)	0,20	Mt-0.20 вычислено с использование программного обеспечения CREDO_DAT 3.1, лицензированное соглашение № 1760.22B055в6.23.08.07 = 0,20
н334У	—	—	359 519,72	1 270 841,96			

1	2	3	4	5	6	7	8
н335У	—	—	359 497,66	1 270 818,22	Метод спутниковых геодезических измерений (определений)	0,20	Мт-0.20 вычислено с использование программного обеспечения CREDO_DAT 3.1, лицензированное соглашение № 1760.22B055в6.23.08.07 = 0,20
н336У	—	—	359 498,68	1 270 816,47			
н337У	—	—	359 509,08	1 270 798,20			
н338У	—	—	359 509,87	1 270 796,84			

1	2	3	4	5	6	7	8
н333У	—	—	359 536,30	1 270 812,45	Метод спутниковых геодезических измерений (определений)	0,20	Мт-0.20 вычислено с использование программного обеспечения CREDO_DAT 3.1, лицензированное соглашение № 1760.22В055в6.23.08.07 = 0,20

2. Сведения о частях границ уточняемого земельного участка с кадастровым номером 12:04:0211601:46

Обозначение части границ		Горизонтальное проложение (S), м	Описание прохождения части границ	Отметка о наличии земельного спора о местоположении границ земельного участка
от т.	до т.			
1	2	3	4	5
н333У	н334У	33,85	—	—
н334У	н335У	32,41		
н335У	н336У	2,03		
н336У	н337У	21,02		
н337У	н338У	1,57		
н338У	н333У	30,70		

3. Общие сведения об уточняемом земельном участке с кадастровым номером 12:04:0211601:46

№ п/п	Наименование характеристики земельного участка	Значение характеристики
1	2	3
1	Адрес земельного участка	—
	Местоположение земельного участка (при отсутствии присвоенного адреса)	Российская Федерация, Республика Марий Эл, Медведевский р-н, Сидорово д, Газовик снт
	Дополнительные сведения о местоположении земельного участка	—
2	Площадь земельного участка ± величина погрешности определения площади ($P \pm \Delta P$), м ²	900 ± 21
3	Формула, примененная для расчета предельной допустимой погрешности определения площади земельного участка (ΔP), м ²	$3,5 * 0,2 * \sqrt{(900)} = 21$
4	Площадь земельного участка согласно сведениям Единого государственного реестра недвижимости ($P_{\text{кад}}$), м ²	900
5	Оценка расхождения P и $P_{\text{кад}}$ ($P - P_{\text{кад}}$), м ²	0

1	2	3
6	Пределный минимальный и максимальный размеры земельного участка (Р _{мин} и Р _{макс}), м ²	Р _{мин} = 300 Р _{макс} = 800
7	Кадастровый или иной номер (обозначение) здания, сооружения, объекта незавершенного строительства, расположенного на земельном участке	—
8	Иные сведения	—

I. Сведения о характерных точках границы уточняемого земельного участка с кадастровым номером 12:04:0211601:47

Зона № 1							
Обозначение характерных точек границ	Существующие координаты, м		Уточненные координаты, м		Метод определения координат	Средняя квадратическая погрешность определения координат характерной точки (Mt), м	Формулы, примененные для расчета средней квадратической погрешности определения координат характерной точки (Mt), м
	X	Y	X	Y			
1	2	3	4	5	6	7	8
29	—	—	359 520,11	1 270 780,18	Метод спутниковых геодезических измерений (определений)	0,20	Mt-0.20 вычислено с использование программного обеспечения CREDO_DAT 3.1, лицензированное соглашение № 1760.22B055в6.23.08.07 = 0,20
н339У	—	—	359 545,97	1 270 794,70			

1	2	3	4	5	6	7	8
н333У	—	—	359 536,30	1 270 812,45	Метод спутниковых геодезических измерений (определений)	0,20	Мт-0.20 вычислено с использование программного обеспечения CREDO_DAT 3.1, лицензированное соглашение № 1760.22B055в6.23.08.07 = 0,20
н338У	—	—	359 509,87	1 270 796,84			
29	—	—	359 520,11	1 270 780,18			

2. Сведения о частях границ уточняемого земельного участка с кадастровым номером 12:04:0211601:47

Обозначение части границ		Горизонтальное проложение (S), м	Описание прохождения части границ	Отметка о наличии земельного спора о местоположении границ земельного участка
от т.	до т.			
1	2	3	4	5
29	н339У	29,66	—	—
н339У	н333У	20,21		
н333У	н338У	30,70		
н338У	29	19,56		

3. Общие сведения об уточняемом земельном участке с кадастровым номером 12:04:0211601:47

№ п/п	Наименование характеристики земельного участка	Значение характеристики
1	2	3

1	2	3	4	5	6	7	8
н340У	—	—	359 555,56	1 270 776,27	Метод спутниковых геодезических измерений (определений)	0,20	Mt-0.20 вычислено с использование программного обеспечения CREDO_DAT 3.1, лицензированное соглашение № 1760.22B055в6.23.08.07 = 0,20
н339У	—	—	359 545,97	1 270 794,70			
29	—	—	359 520,11	1 270 780,18			
28	—	—	359 529,73	1 270 762,65		0,10	Mt-0.20 вычислено с использование программного обеспечения CREDO_DAT 3.1, лицензированное соглашение № 1760.22B055в6.23.08.07 = 0,10

1	2	3	4	5	6	7	8
н340У	—	—	359 555,56	1 270 776,27	Метод спутниковых геодезических измерений (определений)	0,20	Мт-0.20 вычислено с использование программного обеспечения CREDO_DAT 3.1, лицензированное соглашение № 1760.22В055в6.23.08.07 = 0,20

2. Сведения о частях границ уточняемого земельного участка с кадастровым номером 12:04:0211601:48

Обозначение части границ		Горизонтальное проложение (S), м	Описание прохождения части границ	Отметка о наличии земельного спора о местоположении границ земельного участка
от т.	до т.			
1	2	3	4	5
н340У	н339У	20,78	—	—
н339У	29	29,66		
29	28	20,00		
28	н340У	29,20		

3. Общие сведения об уточняемом земельном участке с кадастровым номером 12:04:0211601:48

№ п/п	Наименование характеристики земельного участка	Значение характеристики
1	2	3
1	Адрес земельного участка	—
	Местоположение земельного участка (при отсутствии присвоенного адреса)	Российская Федерация, Республика Марий Эл, Медведевский р-н, Сидорово д, Газовик снт
	Дополнительные сведения о местоположении земельного участка	—
2	Площадь земельного участка ± величина погрешности определения площади ($P \pm \Delta P$), м ²	600 ± 17
3	Формула, примененная для расчета предельной допустимой погрешности определения площади земельного участка (ΔP), м ²	$3,5 * 0,2 * \sqrt{(600)} = 17$
4	Площадь земельного участка согласно сведениям Единого государственного реестра недвижимости (Ркад), м ²	600
5	Оценка расхождения Р и Ркад ($P - P_{кад}$), м ²	0
6	Предельный минимальный и максимальный размеры земельного участка (Рмин и Рмакс), м ²	Рмин = 300 Рмакс = 800

1	2	3
7	Кадастровый или иной номер (обозначение) здания, сооружения, объекта незавершенного строительства, расположенного на земельном участке	—
8	Иные сведения	—

1. Сведения о характерных точках границы уточняемого земельного участка с кадастровым номером 12:04:0211601:49

Зона № 1

Обозначение характерных точек границ	Существующие координаты, м		Уточненные координаты, м		Метод определения координат	Средняя квадратическая погрешность определения координат характерной точки (Mt), м	Формулы, примененные для расчета средней квадратической погрешности определения координат характерной точки (Mt), м
	X	Y	X	Y			
1	2	3	4	5	6	7	8
н341У	—	—	359 565,82	1 270 758,92	Метод спутниковых геодезических измерений (определений)	0,20	Mt-0.20 вычислено с использование программного обеспечения CREDO_DAT 3.1, лицензированное соглашение № 1760.22B055в6.23.08.07 = 0,20
н340У	—	—	359 555,56	1 270 776,27			

1	2	3	4	5	6	7	8
28	—	—	359 529,73	1 270 762,65	Метод спутниковых геодезических измерений (определений)	0,10	Mt-0.20 вычислено с использование программного обеспечения CREDO_DAT 3.1, лицензированное соглашение № 1760.22B055в6.23.08.07 = 0,10
н342У	—	—	359 538,85	1 270 745,28		0,20	Mt-0.20 вычислено с использование программного обеспечения CREDO_DAT 3.1, лицензированное соглашение № 1760.22B055в6.23.08.07 = 0,20
н343У	—	—	359 539,29	1 270 744,51			
н341У	—	—	359 565,82	1 270 758,92			

2. Сведения о частях границ уточняемого земельного участка с кадастровым номером 12:04:0211601:49

Обозначение части границ		Горизонтальное проложение (S), м	Описание прохождения части границ	Отметка о наличии земельного спора о местоположении границ земельного участка
от т.	до т.			
1	2	3	4	5
н341У	н340У	20,16	—	—

1	2	3	4	5	6	7	8
н280У	—	—	359 353,55	1 270 550,95	Метод спутниковых геодезических измерений (определений)	0,20	Мт-0.20 вычислено с использование программного обеспечения CREDO_DAT 3.1, лицензированное соглашение № 1760.22B055в6.23.08.07 = 0,20
н275У	—	—	359 352,89	1 270 552,23			
н277У	—	—	359 343,37	1 270 569,67			
н344У	—	—	359 319,91	1 270 555,60			

1	2	3	4	5	6	7	8
н345У	—	—	359 323,72	1 270 546,77	Метод спутниковых геодезических измерений (определений)	0,20	Мт-0.20 вычислено с использование программного обеспечения CREDO_DAT 3.1, лицензированное соглашение № 1760.22B055в6.23.08.07 = 0,20
н346У	—	—	359 328,35	1 270 536,07			
н280У	—	—	359 353,55	1 270 550,95			

2. Сведения о частях границ уточняемого земельного участка с кадастровым номером 12:04:0211601:5

Обозначение части границ		Горизонтальное проложение (S), м	Описание прохождения части границ	Отметка о наличии земельного спора о местоположении границ земельного участка
от т.	до т.			
1	2	3	4	5
н280У	н275У	1,44	—	—
н275У	н277У	19,87		
н277У	н344У	27,36		
н344У	н345У	9,62		
н345У	н346У	11,66		
н346У	н280У	29,27		

1	2	3	4	5	6	7	8
72	—	—	359 575,66	1 270 741,24	Метод спутниковых геодезических измерений (определений)	0,20	Мт-0.20 вычислено с использование программного обеспечения CREDO_DAT 3.1, лицензированное соглашение № 1760.22B055в6.23.08.07 = 0,20
н341У	—	—	359 565,82	1 270 758,92			
н343У	—	—	359 539,29	1 270 744,51			
73	—	—	359 549,04	1 270 727,00			

1	2	3	4	5	6	7	8
72	—	—	359 575,66	1 270 741,24	Метод спутниковых геодезических измерений (определений)	0,20	Мт-0.20 вычислено с использование программного обеспечения CREDO_DAT 3.1, лицензированное соглашение № 1760.22B055в6.23.08.07 = 0,20

2. Сведения о частях границ уточняемого земельного участка с кадастровым номером 12:04:0211601:50

Обозначение части границ		Горизонтальное проложение (S), м	Описание прохождения части границ	Отметка о наличии земельного спора о местоположении границ земельного участка
от т.	до т.			
1	2	3	4	5
72	н341У	20,23	—	—
н341У	н343У	30,19		
н343У	73	20,04		
73	72	30,19		

3. Общие сведения об уточняемом земельном участке с кадастровым номером 12:04:0211601:50

№ п/п	Наименование характеристики земельного участка	Значение характеристики
1	2	3
1	Адрес земельного участка	—
	Местоположение земельного участка (при отсутствии присвоенного адреса)	Российская Федерация, Республика Марий Эл, Медведевский р-н, Сидорово д, Газовик снт
	Дополнительные сведения о местоположении земельного участка	—
2	Площадь земельного участка ± величина погрешности определения площади ($P \pm \Delta P$), м ²	608 ± 17
3	Формула, примененная для расчета предельной допустимой погрешности определения площади земельного участка (ΔP), м ²	$3,5 * 0,2 * \sqrt{(608)} = 17$
4	Площадь земельного участка согласно сведениям Единого государственного реестра недвижимости (Ркад), м ²	600
5	Оценка расхождения Р и Ркад ($P - P_{кад}$), м ²	8
6	Предельный минимальный и максимальный размеры земельного участка (Рмин и Рмакс), м ²	Рмин = 300 Рмакс = 800

1	2	3
7	Кадастровый или иной номер (обозначение) здания, сооружения, объекта незавершенного строительства, расположенного на земельном участке	12:04:0211601:166
8	Иные сведения	—

1. Сведения о характерных точках границы уточняемого земельного участка с кадастровым номером 12:04:0211601:53

Зона № 1

Обозначение характерных точек границ	Существующие координаты, м		Уточненные координаты, м		Метод определения координат	Средняя квадратическая погрешность определения координат характерной точки (Mt), м	Формулы, примененные для расчета средней квадратической погрешности определения координат характерной точки (Mt), м
	X	Y	X	Y			
1	2	3	4	5	6	7	8
н347У	—	—	359 603,85	1 270 689,10	Метод спутниковых геодезических измерений (определений)	0,20	Mt-0.20 вычислено с использование программного обеспечения CREDO_DAT 3.1, лицензированное соглашение № 1760.22B055в6.23.08.07 = 0,20
69	—	—	359 594,57	1 270 707,14			

1	2	3	4	5	6	7	8
68	—	—	359 567,72	1 270 692,36	Метод спутниковых геодезических измерений (определений)	0,20	Мт-0.20 вычислено с использование программного обеспечения CREDO_DAT 3.1, лицензированное соглашение № 1760.22B055в6.23.08.07 = 0,20
н348У	—	—	359 570,05	1 270 688,86			
н349У	—	—	359 577,72	1 270 674,74			
н347У	—	—	359 603,85	1 270 689,10			

2. Сведения о частях границ уточняемого земельного участка с кадастровым номером 12:04:0211601:53

Обозначение части границ		Горизонтальное проложение (S), м	Описание прохождения части границ	Отметка о наличии земельного спора о местоположении границ земельного участка
от т.	до т.			
1	2	3	4	5
н347У	69	20,29	—	—

1	2	3	4	5	6	7	8
н350У	—	—	359 613,26	1 270 671,23	Метод спутниковых геодезических измерений (определений)	0,20	Мт-0.20 вычислено с использование программного обеспечения CREDO_DAT 3.1, лицензированное соглашение № 1760.22В055в6.23.08.07 = 0,20
н347У	—	—	359 603,85	1 270 689,10			
н349У	—	—	359 577,72	1 270 674,74			
25	—	—	359 586,85	1 270 657,20		0,10	Мт-0.20 вычислено с использование программного обеспечения CREDO_DAT 3.1, лицензированное соглашение № 1760.22В055в6.23.08.07 = 0,10

1	2	3	4	5	6	7	8
н351У	—	—	359 587,01	1 270 656,92	Метод спутниковых геодезических измерений (определений)	0,20	Mt-0.20 вычислено с использование программного обеспечения CREDO_DAT 3.1, лицензированное соглашение № 1760.22B055вб.23.08.07 = 0,20
н350У	—	—	359 613,26	1 270 671,23			

2. Сведения о частях границ уточняемого земельного участка с кадастровым номером 12:04:0211601:54

Обозначение части границ		Горизонтальное проложение (S), м	Описание прохождения части границ	Отметка о наличии земельного спора о местоположении границ земельного участка
от т.	до т.			
1	2	3	4	5
н350У	н347У	20,20	—	—
н347У	н349У	29,82		
н349У	25	19,77		
25	н351У	0,32		
н351У	н350У	29,90		

3. Общие сведения об уточняемом земельном участке с кадастровым номером 12:04:0211601:54

№ п/п	Наименование характеристики земельного участка	Значение характеристики
1	2	3
1	Адрес земельного участка	—
	Местоположение земельного участка (при отсутствии присвоенного адреса)	Российская Федерация, Республика Марий Эл, Медведевский р-н, Сидорово д, Газовик снт
	Дополнительные сведения о местоположении земельного участка	—
2	Площадь земельного участка ± величина погрешности определения площади (P ± ΔP), м²	602 ± 17

1	2	3
3	Формула, примененная для расчета предельной допустимой погрешности определения площади земельного участка (ΔP), м ²	$3,5*0,2*\sqrt{(602)} = 17$
4	Площадь земельного участка согласно сведениям Единого государственного реестра недвижимости ($P_{\text{кад}}$), м ²	600
5	Оценка расхождения P и $P_{\text{кад}}$ ($P - P_{\text{кад}}$), м ²	2
6	Предельный минимальный и максимальный размеры земельного участка ($P_{\text{мин}}$ и $P_{\text{макс}}$), м ²	$P_{\text{мин}} = 300$ $P_{\text{макс}} = 800$
7	Кадастровый или иной номер (обозначение) здания, сооружения, объекта незавершенного строительства, расположенного на земельном участке	—
8	Иные сведения	—

1. Сведения о характерных точках границы уточняемого земельного участка с кадастровым номером 12:04:0211601:55

Зона № 1

Обозначение характерных точек границ	Существующие координаты, м		Уточненные координаты, м		Метод определения координат	Средняя квадратическая погрешность определения координат характерной точки (Mt), м	Формулы, примененные для расчета средней квадратической погрешности определения координат характерной точки (Mt), м
	X	Y	X	Y			
1	2	3	4	5	6	7	8
21	—	—	359 633,42	1 270 636,08	Метод спутниковых геодезических измерений (определений)	0,10	Mt-0.20 вычислено с использование программного обеспечения CREDO_DAT 3.1, лицензированное соглашение № 1760.22B055в6.23.08.07 = 0,10

1	2	3	4	5	6	7	8
н352У	—	—	359 622,83	1 270 654,03	Метод спутниковых геодезических измерений (определений)	0,20	Мт-0.20 вычислено с использование программного обеспечения CREDO_DAT 3.1, лицензированное соглашение № 1760.22B055в6.23.08.07 = 0,20
н353У	—	—	359 597,05	1 270 639,54			
н354У	—	—	359 603,92	1 270 628,41			
22	—	—	359 607,20	1 270 621,51		0,10	Мт-0.20 вычислено с использование программного обеспечения CREDO_DAT 3.1, лицензированное соглашение № 1760.22B055в6.23.08.07 = 0,10

1	2	3	4	5	6	7	8
21	—	—	359 633,42	1 270 636,08	Метод спутниковых геодезических измерений (определений)	0,10	Mt-0.20 вычислено с использование программного обеспечения CREDO_DAT 3.1, лицензированное соглашение № 1760.22B055в6.23.08.07 = 0,10

2. Сведения о частях границ уточняемого земельного участка с кадастровым номером 12:04:0211601:55

Обозначение части границ		Горизонтальное проложение (S), м	Описание прохождения части границ	Отметка о наличии земельного спора о местоположении границ земельного участка
от т.	до т.			
1	2	3	4	5
21	н352У	20,84	—	—
н352У	н353У	29,57		
н353У	н354У	13,08		
н354У	22	7,64		
22	21	30,00		

3. Общие сведения об уточняемом земельном участке с кадастровым номером 12:04:0211601:55

№ п/п	Наименование характеристики земельного участка	Значение характеристики
1	2	3
1	Адрес земельного участка	—
	Местоположение земельного участка (при отсутствии присвоенного адреса)	Российская Федерация, Республика Марий Эл, Медведевский р-н, Сидорово д, Газовик снт
	Дополнительные сведения о местоположении земельного участка	—
2	Площадь земельного участка ± величина погрешности определения площади ($P \pm \Delta P$), м ²	613 ± 17
3	Формула, примененная для расчета предельной допустимой погрешности определения площади земельного участка (ΔP), м ²	$3,5 * 0,2 * \sqrt{(613)} = 17$
4	Площадь земельного участка согласно сведениям Единого государственного реестра недвижимости (Ркад), м ²	600
5	Оценка расхождения Р и Ркад ($P - P_{кад}$), м ²	13
6	Предельный минимальный и максимальный размеры земельного участка (Рмин и Рмакс), м ²	Рмин = 300 Рмакс = 800

1	2	3
7	Кадастровый или иной номер (обозначение) здания, сооружения, объекта незавершенного строительства, расположенного на земельном участке	—
8	Иные сведения	—

1. Сведения о характерных точках границы уточняемого земельного участка с кадастровым номером 12:04:0211601:57

Зона № 1

Обозначение характерных точек границ	Существующие координаты, м		Уточненные координаты, м		Метод определения координат	Средняя квадратическая погрешность определения координат характерной точки (Mt), м	Формулы, примененные для расчета средней квадратической погрешности определения координат характерной точки (Mt), м
	X	Y	X	Y			
1	2	3	4	5	6	7	8
н355У	—	—	359 617,50	1 270 602,94	Метод спутниковых геодезических измерений (определений)	0,20	Mt-0.20 вычислено с использование программного обеспечения CREDO_DAT 3.1, лицензированное соглашение № 1760.22B055в6.23.08.07 = 0,20
23	—	—	359 616,92	1 270 604,03		0,10	Mt-0.20 вычислено с использование программного обеспечения CREDO_DAT 3.1, лицензированное соглашение № 1760.22B055в6.23.08.07 = 0,10

1	2	3	4	5	6	7	8
22	—	—	359 607,20	1 270 621,51	Метод спутниковых геодезических измерений (определений)	0,10	Mt-0.20 вычислено с использование программного обеспечения CREDO_DAT 3.1, лицензированное соглашение № 1760.22B055в6.23.08.07 = 0,10
н356У	—	—	359 581,90	1 270 607,06		0,20	Mt-0.20 вычислено с использование программного обеспечения CREDO_DAT 3.1, лицензированное соглашение № 1760.22B055в6.23.08.07 = 0,20
н357У	—	—	359 592,31	1 270 589,53			
н355У	—	—	359 617,50	1 270 602,94			

2. Сведения о частях границ уточняемого земельного участка с кадастровым номером 12:04:0211601:57

Обозначение части границ		Горизонтальное проложение (S), м	Описание прохождения части границ	Отметка о наличии земельного спора о местоположении границ земельного участка
от т.	до т.			
1	2	3	4	5
н355У	23	1,23	—	—

1	2	3	4	5	6	7	8
27	—	—	359 570,35	1 270 625,08	Метод спутниковых геодезических измерений (определений)	0,10	Mt-0.20 вычислено с использование программного обеспечения CREDO_DAT 3.1, лицензированное соглашение № 1760.22B055в6.23.08.07 = 0,10
н356У	—	—	359 581,90	1 270 607,06		0,20	Mt-0.20 вычислено с использование программного обеспечения CREDO_DAT 3.1, лицензированное соглашение № 1760.22B055в6.23.08.07 = 0,20
22	—	—	359 607,20	1 270 621,51		0,10	Mt-0.20 вычислено с использование программного обеспечения CREDO_DAT 3.1, лицензированное соглашение № 1760.22B055в6.23.08.07 = 0,10
н354У	—	—	359 603,92	1 270 628,41		0,20	Mt-0.20 вычислено с использование программного обеспечения CREDO_DAT 3.1, лицензированное соглашение № 1760.22B055в6.23.08.07 = 0,20

1	2	3	4	5	6	7	8
н353У	—	—	359 597,05	1 270 639,54	Метод спутниковых геодезических измерений (определений)	0,20	Мт-0.20 вычислено с использование программного обеспечения CREDO_DAT 3.1, лицензированное соглашение № 1760.22В055в6.23.08.07 = 0,20
н24У	—	—	359 596,73	1 270 640,10		0,10	Мт-0.20 вычислено с использование программного обеспечения CREDO_DAT 3.1, лицензированное соглашение № 1760.22В055в6.23.08.07 = 0,10
27	—	—	359 570,35	1 270 625,08			

2. Сведения о частях границ уточняемого земельного участка с кадастровым номером 12:04:0211601:58

Обозначение части границ		Горизонтальное проложение (S), м	Описание прохождения части границ	Отметка о наличии земельного спора о местоположении границ земельного участка
от т.	до т.			
1	2	3	4	5
27	н356У	21,40	—	—
н356У	22	29,14		
22	н354У	7,64		
н354У	н353У	13,08		
н353У	н24У	0,64		
н24У	27	30,36		

1	2	3	4	5	6	7	8
н349У	—	—	359 577,72	1 270 674,74	Метод спутниковых геодезических измерений (определений)	0,20	Мт-0.20 вычислено с использование программного обеспечения CREDO_DAT 3.1, лицензированное соглашение № 1760.22В055в6.23.08.07 = 0,20
н358У	—	—	359 551,35	1 270 660,30			
н359У	—	—	359 560,87	1 270 642,69			
25	—	—	359 586,85	1 270 657,20		0,10	Мт-0.20 вычислено с использование программного обеспечения CREDO_DAT 3.1, лицензированное соглашение № 1760.22В055в6.23.08.07 = 0,10

1	2	3	4	5	6	7	8
н349У	—	—	359 577,72	1 270 674,74	Метод спутниковых геодезических измерений (определений)	0,20	Мт-0.20 вычислено с использование программного обеспечения CREDO_DAT 3.1, лицензированное соглашение № 1760.22В055в6.23.08.07 = 0,20

2. Сведения о частях границ уточняемого земельного участка с кадастровым номером 12:04:0211601:60

Обозначение части границ		Горизонтальное проложение (S), м	Описание прохождения части границ	Отметка о наличии земельного спора о местоположении границ земельного участка
от т.	до т.			
1	2	3	4	5
н349У	н358У	30,06	—	—
н358У	н359У	20,02		
н359У	25	29,76		
25	н349У	19,77		

3. Общие сведения об уточняемом земельном участке с кадастровым номером 12:04:0211601:60

№ п/п	Наименование характеристики земельного участка	Значение характеристики
1	2	3
1	Адрес земельного участка	—
	Местоположение земельного участка (при отсутствии присвоенного адреса)	Российская Федерация, Республика Марий Эл, Медведевский р-н, Сидорово д, Газовик снт
	Дополнительные сведения о местоположении земельного участка	—
2	Площадь земельного участка ± величина погрешности определения площади ($P \pm \Delta P$), м ²	595 ± 17
3	Формула, примененная для расчета предельной допустимой погрешности определения площади земельного участка (ΔP), м ²	$3,5 * 0,2 * \sqrt{(595)} = 17$
4	Площадь земельного участка согласно сведениям Единого государственного реестра недвижимости (Ркад), м ²	600
5	Оценка расхождения P и Ркад ($P - P_{кад}$), м ²	5
6	Предельный минимальный и максимальный размеры земельного участка (Рмин и Рмакс), м ²	Рмин = 300 Рмакс = 800

1	2	3
7	Кадастровый или иной номер (обозначение) здания, сооружения, объекта незавершенного строительства, расположенного на земельном участке	—
8	Иные сведения	—

1. Сведения о характерных точках границы уточняемого земельного участка с кадастровым номером 12:04:0211601:61

Зона № 1

Обозначение характерных точек границ	Существующие координаты, м		Уточненные координаты, м		Метод определения координат	Средняя квадратическая погрешность определения координат характерной точки (Mt), м	Формулы, примененные для расчета средней квадратической погрешности определения координат характерной точки (Mt), м
	X	Y	X	Y			
1	2	3	4	5	6	7	8
н358У	—	—	359 551,35	1 270 660,30	Метод спутниковых геодезических измерений (определений)	0,20	Mt-0.20 вычислено с использование программного обеспечения CREDO_DAT 3.1, лицензированное соглашение № 1760.22B055в6.23.08.07 = 0,20
н349У	—	—	359 577,72	1 270 674,74			

1	2	3	4	5	6	7	8
н348У	—	—	359 570,05	1 270 688,86	Метод спутниковых геодезических измерений (определений)	0,20	Мт-0.20 вычислено с использование программного обеспечения CREDO_DAT 3.1, лицензированное соглашение № 1760.22B055в6.23.08.07 = 0,20
н360У	—	—	359 568,07	1 270 691,82			
68	—	—	359 567,72	1 270 692,36			
н361У	—	—	359 542,08	1 270 677,89			

1	2	3	4	5	6	7	8
н358У	—	—	359 551,35	1 270 660,30	Метод спутниковых геодезических измерений (определений)	0,20	Мт-0.20 вычислено с использование программного обеспечения CREDO_DAT 3.1, лицензированное соглашение № 1760.22В055в6.23.08.07 = 0,20

2. Сведения о частях границ уточняемого земельного участка с кадастровым номером 12:04:0211601:61

Обозначение части границ		Горизонтальное проложение (S), м	Описание прохождения части границ	Отметка о наличии земельного спора о местоположении границ земельного участка
от т.	до т.			
1	2	3	4	5
н358У	н349У	30,06	—	—
н349У	н348У	16,07		
н348У	н360У	3,56		
н360У	68	0,64		
68	н361У	29,44		
н361У	н358У	19,88		

3. Общие сведения об уточняемом земельном участке с кадастровым номером 12:04:0211601:61

№ п/п	Наименование характеристики земельного участка	Значение характеристики
1	2	3
1	Адрес земельного участка	—
	Местоположение земельного участка (при отсутствии присвоенного адреса)	Российская Федерация, Республика Марий Эл, Медведевский р-н, Сидорово д, Газовик снт
	Дополнительные сведения о местоположении земельного участка	—
2	Площадь земельного участка ± величина погрешности определения площади ($P \pm \Delta P$), м ²	600 ± 17
3	Формула, примененная для расчета предельной допустимой погрешности определения площади земельного участка (ΔP), м ²	$3,5 * 0,2 * \sqrt{(600)} = 17$
4	Площадь земельного участка согласно сведениям Единого государственного реестра недвижимости ($P_{\text{кад}}$), м ²	600
5	Оценка расхождения P и $P_{\text{кад}}$ ($P - P_{\text{кад}}$), м ²	0

1	2	3
6	Пределный минимальный и максимальный размеры земельного участка (Р _{мин} и Р _{макс}), м ²	Р _{мин} = 300 Р _{макс} = 800
7	Кадастровый или иной номер (обозначение) здания, сооружения, объекта незавершенного строительства, расположенного на земельном участке	—
8	Иные сведения	—

I. Сведения о характерных точках границы уточняемого земельного участка с кадастровым номером 12:04:0211601:62

Зона № <u>1</u>							
Обозначение характерных точек границ	Существующие координаты, м		Уточненные координаты, м		Метод определения координат	Средняя квадратическая погрешность определения координат характерной точки (Mt), м	Формулы, примененные для расчета средней квадратической погрешности определения координат характерной точки (Mt), м
	X	Y	X	Y			
1	2	3	4	5	6	7	8
68	—	—	359 567,72	1 270 692,36	Метод спутниковых геодезических измерений (определений)	0,20	Mt-0.20 вычислено с использование программного обеспечения CREDO_DAT 3.1, лицензированное соглашение № 1760.22B055в6.23.08.07 = 0,20
71	—	—	359 558,48	1 270 709,58			

1	2	3	4	5	6	7	8
н362У	—	—	359 557,85	1 270 710,74	Метод спутниковых геодезических измерений (определений)	0,20	Мт-0.20 вычислено с использование программного обеспечения CREDO_DAT 3.1, лицензированное соглашение № 1760.22В055в6.23.08.07 = 0,20
н363У	—	—	359 532,72	1 270 695,57			
н361У	—	—	359 542,08	1 270 677,89			
68	—	—	359 567,72	1 270 692,36			

2. Сведения о частях границ уточняемого земельного участка с кадастровым номером 12:04:0211601:62

Обозначение части границ		Горизонтальное проложение (S), м	Описание прохождения части границ	Отметка о наличии земельного спора о местоположении границ земельного участка
от т.	до т.			
1	2	3	4	5
68	71	19,54	—	—

1	2	3	4	5	6	7	8
н362У	—	—	359 557,85	1 270 710,74	Метод спутниковых геодезических измерений (определений)	0,20	Мт-0.20 вычислено с использование программного обеспечения CREDO_DAT 3.1, лицензированное соглашение № 1760.22B055в6.23.08.07 = 0,20
73	—	—	359 549,04	1 270 727,00			
н364У	—	—	359 548,34	1 270 728,29			
н365У	—	—	359 522,75	1 270 714,05			

1	2	3	4	5	6	7	8
н363У	—	—	359 532,72	1 270 695,57	Метод спутниковых геодезических измерений (определений)	0,20	Mt-0.20 вычислено с использование программного обеспечения CREDO_DAT 3.1, лицензированное соглашение № 1760.22B055вб.23.08.07 = 0,20
н362У	—	—	359 557,85	1 270 710,74			

2. Сведения о частях границ уточняемого земельного участка с кадастровым номером 12:04:0211601:63

Обозначение части границ		Горизонтальное проложение (S), м	Описание прохождения части границ	Отметка о наличии земельного спора о местоположении границ земельного участка
от т.	до т.			
1	2	3	4	5
н362У	73	18,49	—	—
73	н364У	1,47		
н364У	н365У	29,29		
н365У	н363У	21,00		
н363У	н362У	29,35		

3. Общие сведения об уточняемом земельном участке с кадастровым номером 12:04:0211601:63

№ п/п	Наименование характеристики земельного участка	Значение характеристики
1	2	3
1	Адрес земельного участка	—
	Местоположение земельного участка (при отсутствии присвоенного адреса)	Российская Федерация, Республика Марий Эл, Медведевский р-н, Сидорово д, Газовик снт
	Дополнительные сведения о местоположении земельного участка	—
2	Площадь земельного участка ± величина погрешности определения площади ($P \pm \Delta P$), м ²	600 ± 17

1	2	3
3	Формула, примененная для расчета предельной допустимой погрешности определения площади земельного участка (ΔP), м ²	$3,5*0,2*\sqrt{(600)} = 17$
4	Площадь земельного участка согласно сведениям Единого государственного реестра недвижимости ($P_{\text{кад}}$), м ²	600
5	Оценка расхождения P и $P_{\text{кад}}$ ($P - P_{\text{кад}}$), м ²	0
6	Предельный минимальный и максимальный размеры земельного участка ($P_{\text{мин}}$ и $P_{\text{макс}}$), м ²	$P_{\text{мин}} = 300$ $P_{\text{макс}} = 800$
7	Кадастровый или иной номер (обозначение) здания, сооружения, объекта незавершенного строительства, расположенного на земельном участке	—
8	Иные сведения	—

1. Сведения о характерных точках границы уточняемого земельного участка с кадастровым номером 12:04:0211601:64

Зона № 1

Обозначение характерных точек границ	Существующие координаты, м		Уточненные координаты, м		Метод определения координат	Средняя квадратическая погрешность определения координат характерной точки (Mt), м	Формулы, примененные для расчета средней квадратической погрешности определения координат характерной точки (Mt), м
	X	Y	X	Y			
1	2	3	4	5	6	7	8
н366У	—	—	359 512,92	1 270 730,48	Метод спутниковых геодезических измерений (определений)	0,20	Mt-0.20 вычислено с использование программного обеспечения CREDO_DAT 3.1, лицензированное соглашение № 1760.22B055в6.23.08.07 = 0,20

1	2	3	4	5	6	7	8
н365У	—	—	359 522,75	1 270 714,05	Метод спутниковых геодезических измерений (определений)	0,20	Мт-0.20 вычислено с использование программного обеспечения CREDO_DAT 3.1, лицензированное соглашение № 1760.22B055в6.23.08.07 = 0,20
н364У	—	—	359 548,34	1 270 728,29			
н343У	—	—	359 539,29	1 270 744,51			
н342У	—	—	359 538,85	1 270 745,28			

1	2	3	4	5	6	7	8
н366У	—	—	359 512,92	1 270 730,48	Метод спутниковых геодезических измерений (определений)	0,20	Мт-0.20 вычислено с использование программного обеспечения CREDO_DAT 3.1, лицензированное соглашение № 1760.22В055в6.23.08.07 = 0,20

2. Сведения о частях границ уточняемого земельного участка с кадастровым номером 12:04:0211601:64

Обозначение части границ		Горизонтальное проложение (S), м	Описание прохождения части границ	Отметка о наличии земельного спора о местоположении границ земельного участка
от т.	до т.			
1	2	3	4	5
н366У	н365У	19,15	—	—
н365У	н364У	29,29		
н364У	н343У	18,57		
н343У	н342У	0,89		
н342У	н366У	29,86		

3. Общие сведения об уточняемом земельном участке с кадастровым номером 12:04:0211601:64

№ п/п	Наименование характеристики земельного участка	Значение характеристики
1	2	3
1	Адрес земельного участка	—
	Местоположение земельного участка (при отсутствии присвоенного адреса)	Российская Федерация, Республика Марий Эл, Медведевский р-н, Сидорово д, Газовик снт
	Дополнительные сведения о местоположении земельного участка	—
2	Площадь земельного участка ± величина погрешности определения площади ($P \pm \Delta P$), м ²	571 ± 17
3	Формула, примененная для расчета предельной допустимой погрешности определения площади земельного участка (ΔP), м ²	$3,5 * 0,2 * \sqrt{(571)} = 17$
4	Площадь земельного участка согласно сведениям Единого государственного реестра недвижимости (Ркад), м ²	600
5	Оценка расхождения Р и Ркад ($P - P_{кад}$), м ²	29
6	Предельный минимальный и максимальный размеры земельного участка (Рмин и Рмакс), м ²	Рмин = 300 Рмакс = 800

1	2	3
7	Кадастровый или иной номер (обозначение) здания, сооружения, объекта незавершенного строительства, расположенного на земельном участке	—
8	Иные сведения	—

1. Сведения о характерных точках границы уточняемого земельного участка с кадастровым номером 12:04:0211601:65

Зона № 1

Обозначение характерных точек границ	Существующие координаты, м		Уточненные координаты, м		Метод определения координат	Средняя квадратическая погрешность определения координат характерной точки (Mt), м	Формулы, примененные для расчета средней квадратической погрешности определения координат характерной точки (Mt), м
	X	Y	X	Y			
1	2	3	4	5	6	7	8
28	—	—	359 529,73	1 270 762,65	Метод спутниковых геодезических измерений (определений)	0,10	Mt-0.20 вычислено с использование программного обеспечения CREDO_DAT 3.1, лицензированное соглашение № 1760.22B055в6.23.08.07 = 0,10
31	—	—	359 503,69	1 270 747,75			

1	2	3	4	5	6	7	8
н366У	—	—	359 512,92	1 270 730,48	Метод спутниковых геодезических измерений (определений)	0,20	Mt-0.20 вычислено с использование программного обеспечения CREDO_DAT 3.1, лицензированное соглашение № 1760.22B055в6.23.08.07 = 0,20
н342У	—	—	359 538,85	1 270 745,28			
28	—	—	359 529,73	1 270 762,65		0,10	Mt-0.20 вычислено с использование программного обеспечения CREDO_DAT 3.1, лицензированное соглашение № 1760.22B055в6.23.08.07 = 0,10

2. Сведения о частях границ уточняемого земельного участка с кадастровым номером 12:04:0211601:65

Обозначение части границ		Горизонтальное проложение (S), м	Описание прохождения части границ	Отметка о наличии земельного спора о местоположении границ земельного участка
от т.	до т.			
1	2	3	4	5
28	31	30,00	—	—
31	н366У	19,58		
н366У	н342У	29,86		
н342У	28	19,62		

3. Общие сведения об уточняемом земельном участке с кадастровым номером 12:04:0211601:65

№ п/п	Наименование характеристики земельного участка	Значение характеристики
1	2	3

1	2	3	4	5	6	7	8
29	—	—	359 520,11	1 270 780,18	Метод спутниковых геодезических измерений (определений)	0,20	Мт-0.20 вычислено с использование программного обеспечения CREDO_DAT 3.1, лицензированное соглашение № 1760.22B055в6.23.08.07 = 0,20
н338У	—	—	359 509,87	1 270 796,84			
н337У	—	—	359 509,08	1 270 798,20			
н367У	—	—	359 484,33	1 270 783,47			

1	2	3	4	5	6	7	8
н368У	—	—	359 495,14	1 270 765,90	Метод спутниковых геодезических измерений (определений)	0,20	Mt-0.20 вычислено с использование программного обеспечения CREDO_DAT 3.1, лицензированное соглашение № 1760.22B055вб.23.08.07 = 0,20
29	—	—	359 520,11	1 270 780,18			

2. Сведения о частях границ уточняемого земельного участка с кадастровым номером 12:04:0211601:67

Обозначение части границ		Горизонтальное проложение (S), м	Описание прохождения части границ	Отметка о наличии земельного спора о местоположении границ земельного участка
от т.	до т.			
1	2	3	4	5
29	н338У	19,56	—	—
н338У	н337У	1,57		
н337У	н367У	28,80		
н367У	н368У	20,63		
н368У	29	28,76		

3. Общие сведения об уточняемом земельном участке с кадастровым номером 12:04:0211601:67

№ п/п	Наименование характеристики земельного участка	Значение характеристики
1	2	3
1	Адрес земельного участка	—
	Местоположение земельного участка (при отсутствии присвоенного адреса)	Российская Федерация, Республика Марий Эл, Медведевский р-н, Сидорово д, Газовик снт
	Дополнительные сведения о местоположении земельного участка	—
2	Площадь земельного участка ± величина погрешности определения площади (P ± ΔP), м²	600 ± 17

1	2	3
3	Формула, примененная для расчета предельной допустимой погрешности определения площади земельного участка (ΔP), м ²	$3,5*0,2*\sqrt{(600)} = 17$
4	Площадь земельного участка согласно сведениям Единого государственного реестра недвижимости ($P_{\text{кад}}$), м ²	600
5	Оценка расхождения P и $P_{\text{кад}}$ ($P - P_{\text{кад}}$), м ²	0
6	Предельный минимальный и максимальный размеры земельного участка ($P_{\text{мин}}$ и $P_{\text{макс}}$), м ²	$P_{\text{мин}} = 300$ $P_{\text{макс}} = 800$
7	Кадастровый или иной номер (обозначение) здания, сооружения, объекта незавершенного строительства, расположенного на земельном участке	—
8	Иные сведения	—

1. Сведения о характерных точках границы уточняемого земельного участка с кадастровым номером 12:04:0211601:68

Зона № 1

Обозначение характерных точек границ	Существующие координаты, м		Уточненные координаты, м		Метод определения координат	Средняя квадратическая погрешность определения координат характерной точки (Mt), м	Формулы, примененные для расчета средней квадратической погрешности определения координат характерной точки (Mt), м
	X	Y	X	Y			
1	2	3	4	5	6	7	8
н337У	—	—	359 509,08	1 270 798,20	Метод спутниковых геодезических измерений (определений)	0,20	Mt-0.20 вычислено с использование программного обеспечения CREDO_DAT 3.1, лицензированное соглашение № 1760.22B055в6.23.08.07 = 0,20

1	2	3	4	5	6	7	8
н336У	—	—	359 498,68	1 270 816,47	Метод спутниковых геодезических измерений (определений)	0,20	Мт-0.20 вычислено с использование программного обеспечения CREDO_DAT 3.1, лицензированное соглашение № 1760.22В055в6.23.08.07 = 0,20
н369У	—	—	359 474,08	1 270 801,37			
н367У	—	—	359 484,33	1 270 783,47			
н337У	—	—	359 509,08	1 270 798,20			

2. Сведения о частях границ уточняемого земельного участка с кадастровым номером 12:04:0211601:68

Обозначение части границ		Горизонтальное проложение (S), м	Описание прохождения части границ	Отметка о наличии земельного спора о местоположении границ земельного участка
от т.	до т.			
1	2	3	4	5
н337У	н336У	21,02	—	—

1	2	3	4	5	6	7	8
н370У	—	—	359 467,63	1 270 812,76	Метод спутниковых геодезических измерений (определений)	0,20	Мт-0.20 вычислено с использование программного обеспечения CREDO_DAT 3.1, лицензированное соглашение № 1760.22B055в6.23.08.07 = 0,20
н369У	—	—	359 474,08	1 270 801,37			
н336У	—	—	359 498,68	1 270 816,47			
н371У	—	—	359 487,70	1 270 835,22			

1	2	3	4	5	6	7	8
н370У	—	—	359 467,63	1 270 812,76	Метод спутниковых геодезических измерений (определений)	0,20	Мт-0.20 вычислено с использование программного обеспечения CREDO_DAT 3.1, лицензированное соглашение № 1760.22В055в6.23.08.07 = 0,20

2. Сведения о частях границ уточняемого земельного участка с кадастровым номером 12:04:0211601:69

Обозначение части границ		Горизонтальное проложение (S), м	Описание прохождения части границ	Отметка о наличии земельного спора о местоположении границ земельного участка
от т.	до т.			
1	2	3	4	5
н370У	н369У	13,09	—	—
н369У	н336У	28,86		
н336У	н371У	21,73		
н371У	н370У	30,12		

3. Общие сведения об уточняемом земельном участке с кадастровым номером 12:04:0211601:69

№ п/п	Наименование характеристики земельного участка	Значение характеристики
1	2	3
1	Адрес земельного участка	—
	Местоположение земельного участка (при отсутствии присвоенного адреса)	Российская Федерация, Республика Марий Эл, Медведевский р-н, Сидорово д, Газовик снт
	Дополнительные сведения о местоположении земельного участка	—
2	Площадь земельного участка ± величина погрешности определения площади ($P \pm \Delta P$), м ²	500 ± 16
3	Формула, примененная для расчета предельной допустимой погрешности определения площади земельного участка (ΔP), м ²	$3,5*0,2*\sqrt{(500)} = 16$
4	Площадь земельного участка согласно сведениям Единого государственного реестра недвижимости (Ркад), м ²	500
5	Оценка расхождения Р и Ркад ($P - P_{кад}$), м ²	0
6	Предельный минимальный и максимальный размеры земельного участка (Рмин и Рмакс), м ²	Рмин = 300 Рмакс = 800

1	2	3
7	Кадастровый или иной номер (обозначение) здания, сооружения, объекта незавершенного строительства, расположенного на земельном участке	—
8	Иные сведения	—

1. Сведения о характерных точках границы уточняемого земельного участка с кадастровым номером 12:04:0211601:70

Зона № 1

Обозначение характерных точек границ	Существующие координаты, м		Уточненные координаты, м		Метод определения координат	Средняя квадратическая погрешность определения координат характерной точки (Mt), м	Формулы, примененные для расчета средней квадратической погрешности определения координат характерной точки (Mt), м
	X	Y	X	Y			
1	2	3	4	5	6	7	8
н372У	—	—	359 480,37	1 270 782,16	Метод спутниковых геодезических измерений (определений)	0,20	Mt-0.20 вычислено с использование программного обеспечения CREDO_DAT 3.1, лицензированное соглашение № 1760.22B055в6.23.08.07 = 0,20
н373У	—	—	359 464,08	1 270 808,07			

1	2	3	4	5	6	7	8
н374У	—	—	359 441,68	1 270 790,64	Метод спутниковых геодезических измерений (определений)	0,20	Мт-0.20 вычислено с использование программного обеспечения CREDO_DAT 3.1, лицензированное соглашение № 1760.22B055в6.23.08.07 = 0,20
н375У	—	—	359 454,83	1 270 768,73			
н372У	—	—	359 480,37	1 270 782,16			

2. Сведения о частях границ уточняемого земельного участка с кадастровым номером 12:04:0211601:70

Обозначение части границ		Горизонтальное проложение (S), м	Описание прохождения части границ	Отметка о наличии земельного спора о местоположении границ земельного участка
от т.	до т.			
1	2	3	4	5
н372У	н373У	30,61	—	—
н373У	н374У	28,38		
н374У	н375У	25,55		
н375У	н372У	28,86		

3. Общие сведения об уточняемом земельном участке с кадастровым номером 12:04:0211601:70

№ п/п	Наименование характеристики земельного участка	Значение характеристики
1	2	3

1	2	3	4	5	6	7	8
н376У	—	—	359 490,03	1 270 764,52	Аналитический метод	0,20	Мт-0.20 вычислено с использование программного обеспечения CREDO_DAT 3.1, лицензированное соглашение № 1760.22B055в6.23.08.07 = 0,20
н372У	—	—	359 480,37	1 270 782,16	Метод спутниковых геодезических измерений (определений)		
н375У	—	—	359 454,83	1 270 768,73			
54	—	—	359 455,54	1 270 767,55			

1	2	3	4	5	6	7	8
н377У	—	—	359 464,50	1 270 749,91	Метод спутниковых геодезических измерений (определений)	0,20	Mt-0.20 вычислено с использование программного обеспечения CREDO_DAT 3.1, лицензированное соглашение № 1760.22B055вб.23.08.07 = 0,20
н376У	—	—	359 490,03	1 270 764,52	Аналитический метод		

2. Сведения о частях границ уточняемого земельного участка с кадастровым номером 12:04:0211601:71

Обозначение части границ		Горизонтальное проложение (S), м	Описание прохождения части границ	Отметка о наличии земельного спора о местоположении границ земельного участка
от т.	до т.			
1	2	3	4	5
н376У	н372У	20,11	—	—
н372У	н375У	28,86		
н375У	54	1,38		
54	н377У	19,79		
н377У	н376У	29,41		

3. Общие сведения об уточняемом земельном участке с кадастровым номером 12:04:0211601:71

№ п/п	Наименование характеристики земельного участка	Значение характеристики
1	2	3
1	Адрес земельного участка	—
	Местоположение земельного участка (при отсутствии присвоенного адреса)	Российская Федерация, Республика Марий Эл, Медведевский р-н, Сидорово д, Газовик снт
	Дополнительные сведения о местоположении земельного участка	—
2	Площадь земельного участка ± величина погрешности определения площади ($P \pm \Delta P$), м ²	600 ± 17

1	2	3
3	Формула, примененная для расчета предельной допустимой погрешности определения площади земельного участка (ΔP), м ²	$3,5*0,2*\sqrt{(600)} = 17$
4	Площадь земельного участка согласно сведениям Единого государственного реестра недвижимости ($P_{\text{кад}}$), м ²	600
5	Оценка расхождения P и $P_{\text{кад}}$ ($P - P_{\text{кад}}$), м ²	0
6	Предельный минимальный и максимальный размеры земельного участка ($P_{\text{мин}}$ и $P_{\text{макс}}$), м ²	$P_{\text{мин}} = 300$ $P_{\text{макс}} = 800$
7	Кадастровый или иной номер (обозначение) здания, сооружения, объекта незавершенного строительства, расположенного на земельном участке	12:04:0211601:162
8	Иные сведения	—

1. Сведения о характерных точках границы уточняемого земельного участка с кадастровым номером 12:04:0211601:72

Зона № 1

Обозначение характерных точек границ	Существующие координаты, м		Уточненные координаты, м		Метод определения координат	Средняя квадратическая погрешность определения координат характерной точки (Mt), м	Формулы, примененные для расчета средней квадратической погрешности определения координат характерной точки (Mt), м
	X	Y	X	Y			
1	2	3	4	5	6	7	8
н378У	—	—	359 499,64	1 270 747,03	Метод спутниковых геодезических измерений (определений)	0,20	Mt-0.20 вычислено с использование программного обеспечения CREDO_DAT 3.1, лицензированное соглашение № 1760.22B055в6.23.08.07 = 0,20

1	2	3	4	5	6	7	8
н376У	—	—	359 490,03	1 270 764,52	Аналитический метод	0,20	Mt-0.20 вычислено с использование программного обеспечения CREDO_DAT 3.1, лицензированное соглашение № 1760.22B055в6.23.08.07 = 0,20
н377У	—	—	359 464,50	1 270 749,91	Метод спутниковых геодезических измерений (определений)		
н379У	—	—	359 464,66	1 270 749,58			
н49У	—	—	359 474,01	1 270 731,67			

1	2	3	4	5	6	7	8
н378У	—	—	359 499,64	1 270 747,03	Метод спутниковых геодезических измерений (определений)	0,20	Мт-0.20 вычислено с использование программного обеспечения CREDO_DAT 3.1, лицензированное соглашение № 1760.22В055в6.23.08.07 = 0,20

2. Сведения о частях границ уточняемого земельного участка с кадастровым номером 12:04:0211601:72

Обозначение части границ		Горизонтальное проложение (S), м	Описание прохождения части границ	Отметка о наличии земельного спора о местоположении границ земельного участка
от т.	до т.			
1	2	3	4	5
н378У	н376У	19,96	—	—
н376У	н377У	29,41		
н377У	н379У	0,37		
н379У	н49У	20,20		
н49У	н378У	29,88		

3. Общие сведения об уточняемом земельном участке с кадастровым номером 12:04:0211601:72

№ п/п	Наименование характеристики земельного участка	Значение характеристики
1	2	3
1	Адрес земельного участка	—
	Местоположение земельного участка (при отсутствии присвоенного адреса)	Российская Федерация, Республика Марий Эл, Медведевский р-н, Сидорово д, Газовик снт
	Дополнительные сведения о местоположении земельного участка	—
2	Площадь земельного участка ± величина погрешности определения площади ($P \pm \Delta P$), м ²	600 ± 17
3	Формула, примененная для расчета предельной допустимой погрешности определения площади земельного участка (ΔP), м ²	$3,5 * 0,2 * \sqrt{(600)} = 17$
4	Площадь земельного участка согласно сведениям Единого государственного реестра недвижимости (Ркад), м ²	600
5	Оценка расхождения Р и Ркад ($P - P_{кад}$), м ²	0
6	Предельный минимальный и максимальный размеры земельного участка (Рмин и Рмакс), м ²	Рмин = 300 Рмакс = 800

1	2	3
7	Кадастровый или иной номер (обозначение) здания, сооружения, объекта незавершенного строительства, расположенного на земельном участке	—
8	Иные сведения	—

1. Сведения о характерных точках границы уточняемого земельного участка с кадастровым номером 12:04:0211601:73

Зона № 1

Обозначение характерных точек границ	Существующие координаты, м		Уточненные координаты, м		Метод определения координат	Средняя квадратическая погрешность определения координат характерной точки (Mt), м	Формулы, примененные для расчета средней квадратической погрешности определения координат характерной точки (Mt), м
	X	Y	X	Y			
1	2	3	4	5	6	7	8
н49У	—	—	359 474,01	1 270 731,67	Метод спутниковых геодезических измерений (определений)	0,20	Mt-0.20 вычислено с использование программного обеспечения CREDO_DAT 3.1, лицензированное соглашение № 1760.22B055в6.23.08.07 = 0,20
н48У	—	—	359 483,60	1 270 714,20			

1	2	3	4	5	6	7	8
76	—	—	359 509,14	1 270 728,76	Метод спутниковых геодезических измерений (определений)	0,20	Mt-0.20 вычислено с использование программного обеспечения CREDO_DAT 3.1, лицензированное соглашение № 1760.22B055в6.23.08.07 = 0,20
н378У	—	—	359 499,64	1 270 747,03			
н49У	—	—	359 474,01	1 270 731,67			

2. Сведения о частях границ уточняемого земельного участка с кадастровым номером 12:04:0211601:73

Обозначение части границ		Горизонтальное проложение (S), м	Описание прохождения части границ	Отметка о наличии земельного спора о местоположении границ земельного участка
от т.	до т.			
1	2	3	4	5
н49У	н48У	19,93	—	—
н48У	76	29,40		
76	н378У	20,59		
н378У	н49У	29,88		

3. Общие сведения об уточняемом земельном участке с кадастровым номером 12:04:0211601:73

№ п/п	Наименование характеристики земельного участка	Значение характеристики
1	2	3

1	2	3	4	5	6	7	8
74	—	—	359 493,58	1 270 696,24	Метод спутниковых геодезических измерений (определений)	0,20	Мт-0.20 вычислено с использование программного обеспечения CREDO_DAT 3.1, лицензированное соглашение № 1760.22B055в6.23.08.07 = 0,20
40	—	—	359 502,54	1 270 678,97		0,10	Мт-0.20 вычислено с использование программного обеспечения CREDO_DAT 3.1, лицензированное соглашение № 1760.22B055в6.23.08.07 = 0,10
н380У	—	—	359 529,49	1 270 693,59		0,20	Мт-0.20 вычислено с использование программного обеспечения CREDO_DAT 3.1, лицензированное соглашение № 1760.22B055в6.23.08.07 = 0,20
75	—	—	359 519,38	1 270 711,29			

1	2	3	4	5	6	7	8
74	—	—	359 493,58	1 270 696,24	Метод спутниковых геодезических измерений (определений)	0,20	Mt-0.20 вычислено с использование программного обеспечения CREDO_DAT 3.1, лицензированное соглашение № 1760.22B055в6.23.08.07 = 0,20

2. Сведения о частях границ уточняемого земельного участка с кадастровым номером 12:04:0211601:75

Обозначение части границ		Горизонтальное проложение (S), м	Описание прохождения части границ	Отметка о наличии земельного спора о местоположении границ земельного участка
от т.	до т.			
1	2	3	4	5
74	40	19,46	—	—
40	н380У	30,66		
н380У	75	20,38		
75	74	29,87		

3. Общие сведения об уточняемом земельном участке с кадастровым номером 12:04:0211601:75

№ п/п	Наименование характеристики земельного участка	Значение характеристики
1	2	3
1	Адрес земельного участка	—
	Местоположение земельного участка (при отсутствии присвоенного адреса)	Российская Федерация, Республика Марий Эл, Медведевский р-н, Сидорово д, Газовик снт
	Дополнительные сведения о местоположении земельного участка	—
2	Площадь земельного участка ± величина погрешности определения площади ($P \pm \Delta P$), м ²	603 ± 17
3	Формула, примененная для расчета предельной допустимой погрешности определения площади земельного участка (ΔP), м ²	$3,5 * 0,2 * \sqrt{(603)} = 17$
4	Площадь земельного участка согласно сведениям Единого государственного реестра недвижимости (Ркад), м ²	600
5	Оценка расхождения P и Ркад ($P - P_{кад}$), м ²	3
6	Предельный минимальный и максимальный размеры земельного участка (Рмин и Рмакс), м ²	Рмин = 300 Рмакс = 800

1	2	3
7	Кадастровый или иной номер (обозначение) здания, сооружения, объекта незавершенного строительства, расположенного на земельном участке	—
8	Иные сведения	—

1. Сведения о характерных точках границы уточняемого земельного участка с кадастровым номером 12:04:0211601:76

Зона № 1

Обозначение характерных точек границ	Существующие координаты, м		Уточненные координаты, м		Метод определения координат	Средняя квадратическая погрешность определения координат характерной точки (Mt), м	Формулы, примененные для расчета средней квадратической погрешности определения координат характерной точки (Mt), м
	X	Y	X	Y			
1	2	3	4	5	6	7	8
н381У	—	—	359 538,75	1 270 675,62	Метод спутниковых геодезических измерений (определений)	0,20	Mt-0.20 вычислено с использование программного обеспечения CREDO_DAT 3.1, лицензированное соглашение № 1760.22B055в6.23.08.07 = 0,20
н380У	—	—	359 529,49	1 270 693,59			

1	2	3	4	5	6	7	8
40	—	—	359 502,54	1 270 678,97	Метод спутниковых геодезических измерений (определений)	0,10	Mt-0.20 вычислено с использование программного обеспечения CREDO_DAT 3.1, лицензированное соглашение № 1760.22B055в6.23.08.07 = 0,10
н382У	—	—	359 504,32	1 270 676,28		0,20	Mt-0.20 вычислено с использование программного обеспечения CREDO_DAT 3.1, лицензированное соглашение № 1760.22B055в6.23.08.07 = 0,20
н383У	—	—	359 509,75	1 270 666,18			
н84У	—	—	359 512,32	1 270 661,09			

1	2	3	4	5	6	7	8
н381У	—	—	359 538,75	1 270 675,62	Метод спутниковых геодезических измерений (определений)	0,20	Мт-0.20 вычислено с использование программного обеспечения CREDO_DAT 3.1, лицензированное соглашение № 1760.22В055в6.23.08.07 = 0,20

2. Сведения о частях границ уточняемого земельного участка с кадастровым номером 12:04:0211601:76

Обозначение части границ		Горизонтальное проложение (S), м	Описание прохождения части границ	Отметка о наличии земельного спора о местоположении границ земельного участка
от т.	до т.			
1	2	3	4	5
н381У	н380У	20,22	—	—
н380У	40	30,66		
40	н382У	3,23		
н382У	н383У	11,47		
н383У	н84У	5,70		
н84У	н381У	30,16		

3. Общие сведения об уточняемом земельном участке с кадастровым номером 12:04:0211601:76

№ п/п	Наименование характеристики земельного участка	Значение характеристики
1	2	3
1	Адрес земельного участка	—
	Местоположение земельного участка (при отсутствии присвоенного адреса)	Российская Федерация, Республика Марий Эл, Медведевский р-н, Сидорово д, Газовик снт
	Дополнительные сведения о местоположении земельного участка	—
2	Площадь земельного участка ± величина погрешности определения площади ($P \pm \Delta P$), м ²	614 ± 17
3	Формула, примененная для расчета предельной допустимой погрешности определения площади земельного участка (ΔP), м ²	$3,5 * 0,2 * \sqrt{(614)} = 17$
4	Площадь земельного участка согласно сведениям Единого государственного реестра недвижимости (P _{кад}), м ²	600
5	Оценка расхождения P и P _{кад} (P - P _{кад}), м ²	14

1	2	3
6	Пределный минимальный и максимальный размеры земельного участка (Р _{мин} и Р _{макс}), м ²	Р _{мин} = 300 Р _{макс} = 800
7	Кадастровый или иной номер (обозначение) здания, сооружения, объекта незавершенного строительства, расположенного на земельном участке	—
8	Иные сведения	—

I. Сведения о характерных точках границы уточняемого земельного участка с кадастровым номером 12:04:0211601:77

Зона № 1							
Обозначение характерных точек границ	Существующие координаты, м		Уточненные координаты, м		Метод определения координат	Средняя квадратическая погрешность определения координат характерной точки (Mt), м	Формулы, примененные для расчета средней квадратической погрешности определения координат характерной точки (Mt), м
	X	Y	X	Y			
1	2	3	4	5	6	7	8
н384У	—	—	359 548,22	1 270 658,00	Метод спутниковых геодезических измерений (определений)	0,20	Mt-0.20 вычислено с использование программного обеспечения CREDO_DAT 3.1, лицензированное соглашение № 1760.22B055в6.23.08.07 = 0,20
н381У	—	—	359 538,75	1 270 675,62			

1	2	3	4	5	6	7	8
н84У	—	—	359 512,32	1 270 661,09	Метод спутниковых геодезических измерений (определений)	0,20	Мт-0.20 вычислено с использование программного обеспечения CREDO_DAT 3.1, лицензированное соглашение № 1760.22B055в6.23.08.07 = 0,20
н83У	—	—	359 521,42	1 270 643,60			
н384У	—	—	359 548,22	1 270 658,00			

2. Сведения о частях границ уточняемого земельного участка с кадастровым номером 12:04:0211601:77

Обозначение части границ		Горизонтальное проложение (S), м	Описание прохождения части границ	Отметка о наличии земельного спора о местоположении границ земельного участка
от т.	до т.			
1	2	3	4	5
н384У	н381У	20,00	—	—
н381У	н84У	30,16		
н84У	н83У	19,72		
н83У	н384У	30,42		

3. Общие сведения об уточняемом земельном участке с кадастровым номером 12:04:0211601:77

№ п/п	Наименование характеристики земельного участка	Значение характеристики
1	2	3

1	2	3	4	5	6	7	8
н385У	—	—	359 566,14	1 270 622,61	Метод спутниковых геодезических измерений (определений)	0,20	Мт-0.20 вычислено с использование программного обеспечения CREDO_DAT 3.1, лицензированное соглашение № 1760.22B055в6.23.08.07 = 0,20
н386У	—	—	359 567,15	1 270 623,16			
н387У	—	—	359 557,78	1 270 640,52			
н388У	—	—	359 555,58	1 270 639,31			

1	2	3	4	5	6	7	8
н389У	—	—	359 548,72	1 270 635,59	Метод спутниковых геодезических измерений (определений)	0,20	Мт-0.20 вычислено с использование программного обеспечения CREDO_DAT 3.1, лицензированное соглашение № 1760.22В055в6.23.08.07 = 0,20
н390У	—	—	359 531,24	1 270 626,11			
38	—	—	359 540,80	1 270 608,17			
н385У	—	—	359 566,14	1 270 622,61			

2. Сведения о частях границ уточняемого земельного участка с кадастровым номером 12:04:0211601:79

Обозначение части границ		Горизонтальное проложение (S), м	Описание прохождения части границ	Отметка о наличии земельного спора о местоположении границ земельного участка
от т.	до т.			
1	2	3	4	5
н385У	н386У	1,15	—	—

1	2	3	4	5
н386У	н387У	19,73	—	—
н387У	н388У	2,51		
н388У	н389У	7,80		
н389У	н390У	19,89		
н390У	38	20,33		
38	н385У	29,17		

3. Общие сведения об уточняемом земельном участке с кадастровым номером 12:04:0211601:79

№ п/п	Наименование характеристики земельного участка	Значение характеристики
1	2	3
1	Адрес земельного участка	—
	Местоположение земельного участка (при отсутствии присвоенного адреса)	Российская Федерация, Республика Марий Эл, Медведевский р-н, Сидорово д, Газовик снт
	Дополнительные сведения о местоположении земельного участка	—
2	Площадь земельного участка ± величина погрешности определения площади ($P \pm \Delta P$), м ²	605 ± 17
3	Формула, примененная для расчета предельной допустимой погрешности определения площади земельного участка (ΔP), м ²	$3,5 * 0,2 * \sqrt{(605)} = 17$
4	Площадь земельного участка согласно сведениям Единого государственного реестра недвижимости ($P_{\text{кад}}$), м ²	600
5	Оценка расхождения P и $P_{\text{кад}}$ ($P - P_{\text{кад}}$), м ²	5
6	Предельный минимальный и максимальный размеры земельного участка ($P_{\text{мин}}$ и $P_{\text{макс}}$), м ²	$P_{\text{мин}} = 300$ $P_{\text{макс}} = 800$
7	Кадастровый или иной номер (обозначение) здания, сооружения, объекта незавершенного строительства, расположенного на земельном участке	—
8	Иные сведения	—

1. Сведения о характерных точках границы уточняемого земельного участка с кадастровым номером 12:04:0211601:8

Зона № 1							
Обозначение характерных точек границ	Существующие координаты, м		Уточненные координаты, м		Метод определения координат	Средняя квадратическая погрешность определения координат характерной точки (Mt), м	Формулы, примененные для расчета средней квадратической погрешности определения координат характерной точки (Mt), м
	X	Y	X	Y			
1	2	3	4	5	6	7	8
н391У	—	—	359 703,42	1 270 649,76	Метод спутниковых геодезических измерений (определений)	0,20	Mt-0.20 вычислено с использование программного обеспечения CREDO_DAT 3.1, лицензированное соглашение № 1760.22B055в6.23.08.07 = 0,20
н392У	—	—	359 729,78	1 270 664,95			
н393У	—	—	359 719,75	1 270 683,29			

1	2	3	4	5	6	7	8
н394У	—	—	359 692,88	1 270 668,52	Метод спутниковых геодезических измерений (определений)	0,20	Mt-0.20 вычислено с использование программного обеспечения CREDO_DAT 3.1, лицензированное соглашение № 1760.22B055вб.23.08.07 = 0,20
н391У	—	—	359 703,42	1 270 649,76			

2. Сведения о частях границ уточняемого земельного участка с кадастровым номером 12:04:0211601:8

Обозначение части границ		Горизонтальное проложение (S), м	Описание прохождения части границ	Отметка о наличии земельного спора о местоположении границ земельного участка
от т.	до т.			
1	2	3	4	5
н391У	н392У	30,42	—	—
н392У	н393У	20,90		
н393У	н394У	30,66		
н394У	н391У	21,52		

3. Общие сведения об уточняемом земельном участке с кадастровым номером 12:04:0211601:8

№ п/п	Наименование характеристики земельного участка	Значение характеристики
1	2	3
1	Адрес земельного участка	—
	Местоположение земельного участка (при отсутствии присвоенного адреса)	Российская Федерация, Республика Марий Эл, Медведевский р-н, Сидорово д, Газовик снт
	Дополнительные сведения о местоположении земельного участка	—
2	Площадь земельного участка ± величина погрешности определения площади ($P \pm \Delta P$), м ²	648 ± 18

1	2	3
3	Формула, примененная для расчета предельной допустимой погрешности определения площади земельного участка (ΔP), м ²	$3,5*0,2*\sqrt{(648)} = 18$
4	Площадь земельного участка согласно сведениям Единого государственного реестра недвижимости ($P_{\text{кад}}$), м ²	600
5	Оценка расхождения P и $P_{\text{кад}}$ ($P - P_{\text{кад}}$), м ²	48
6	Предельный минимальный и максимальный размеры земельного участка ($P_{\text{мин}}$ и $P_{\text{макс}}$), м ²	$P_{\text{мин}} = 300$ $P_{\text{макс}} = 800$
7	Кадастровый или иной номер (обозначение) здания, сооружения, объекта незавершенного строительства, расположенного на земельном участке	—
8	Иные сведения	—

1. Сведения о характерных точках границы уточняемого земельного участка с кадастровым номером 12:04:0211601:80

Зона № 1

Обозначение характерных точек границ	Существующие координаты, м		Уточненные координаты, м		Метод определения координат	Средняя квадратическая погрешность определения координат характерной точки (M_t), м	Формулы, примененные для расчета средней квадратической погрешности определения координат характерной точки (M_t), м
	X	Y	X	Y			
1	2	3	4	5	6	7	8
н385У	—	—	359 566,14	1 270 622,61	Метод спутниковых геодезических измерений (определений)	0,20	$M_t=0.20$ вычислено с использование программного обеспечения CREDO_DAT 3.1, лицензированное соглашение № 1760.22B055в6.23.08.07 = 0,20

1	2	3	4	5	6	7	8
38	—	—	359 540,80	1 270 608,17	Метод спутниковых геодезических измерений (определений)	0,20	Mt-0.20 вычислено с использование программного обеспечения CREDO_DAT 3.1, лицензированное соглашение № 1760.22B055в6.23.08.07 = 0,20
37	—	—	359 551,13	1 270 591,06		0,10	Mt-0.20 вычислено с использование программного обеспечения CREDO_DAT 3.1, лицензированное соглашение № 1760.22B055в6.23.08.07 = 0,10
н395У	—	—	359 551,44	1 270 590,55		0,20	Mt-0.20 вычислено с использование программного обеспечения CREDO_DAT 3.1, лицензированное соглашение № 1760.22B055в6.23.08.07 = 0,20
34	—	—	359 576,39	1 270 604,13		0,10	Mt-0.20 вычислено с использование программного обеспечения CREDO_DAT 3.1, лицензированное соглашение № 1760.22B055в6.23.08.07 = 0,10

1	2	3	4	5	6	7	8
н385У	—	—	359 566,14	1 270 622,61	Метод спутниковых геодезических измерений (определений)	0,20	Мт-0.20 вычислено с использование программного обеспечения CREDO_DAT 3.1, лицензированное соглашение № 1760.22В055в6.23.08.07 = 0,20

2. Сведения о частях границ уточняемого земельного участка с кадастровым номером 12:04:0211601:80

Обозначение части границ		Горизонтальное проложение (S), м	Описание прохождения части границ	Отметка о наличии земельного спора о местоположении границ земельного участка
от т.	до т.			
1	2	3	4	5
н385У	38	29,17	—	—
38	37	19,99		
37	н395У	0,60		
н395У	34	28,41		
34	н385У	21,13		

3. Общие сведения об уточняемом земельном участке с кадастровым номером 12:04:0211601:80

№ п/п	Наименование характеристики земельного участка	Значение характеристики
1	2	3
1	Адрес земельного участка	—
	Местоположение земельного участка (при отсутствии присвоенного адреса)	Российская Федерация, Республика Марий Эл, Медведевский р-н, Сидорово д, Газовик снт
	Дополнительные сведения о местоположении земельного участка	—
2	Площадь земельного участка ± величина погрешности определения площади ($P \pm \Delta P$), м ²	600 ± 17
3	Формула, примененная для расчета предельной допустимой погрешности определения площади земельного участка (ΔP), м ²	$3,5 * 0,2 * \sqrt{(600)} = 17$
4	Площадь земельного участка согласно сведениям Единого государственного реестра недвижимости (Ркад), м ²	600
5	Оценка расхождения Р и Ркад ($P - P_{кад}$), м ²	0
6	Предельный минимальный и максимальный размеры земельного участка (Рмин и Рмакс), м ²	Рмин = 300 Рмакс = 800

1	2	3
7	Кадастровый или иной номер (обозначение) здания, сооружения, объекта незавершенного строительства, расположенного на земельном участке	—
8	Иные сведения	—

1. Сведения о характерных точках границы уточняемого земельного участка с кадастровым номером 12:04:0211601:83

Зона № 1

Обозначение характерных точек границ	Существующие координаты, м		Уточненные координаты, м		Метод определения координат	Средняя квадратическая погрешность определения координат характерной точки (Mt), м	Формулы, примененные для расчета средней квадратической погрешности определения координат характерной точки (Mt), м
	X	Y	X	Y			
1	2	3	4	5	6	7	8
н396У	—	—	359 504,95	1 270 612,02	Метод спутниковых геодезических измерений (определений)	0,20	Mt-0.20 вычислено с использование программного обеспечения CREDO_DAT 3.1, лицензированное соглашение № 1760.22B055в6.23.08.07 = 0,20
39	—	—	359 514,18	1 270 594,20		0,10	Mt-0.20 вычислено с использование программного обеспечения CREDO_DAT 3.1, лицензированное соглашение № 1760.22B055в6.23.08.07 = 0,10

1	2	3	4	5	6	7	8
38	—	—	359 540,80	1 270 608,17	Метод спутниковых геодезических измерений (определений)	0,20	Мт-0.20 вычислено с использование программного обеспечения CREDO_DAT 3.1, лицензированное соглашение № 1760.22B055в6.23.08.07 = 0,20
н390У	—	—	359 531,24	1 270 626,11			
н397У	—	—	359 523,09	1 270 621,44			
н398У	—	—	359 512,30	1 270 615,77			

1	2	3	4	5	6	7	8
н396У	—	—	359 504,95	1 270 612,02	Метод спутниковых геодезических измерений (определений)	0,20	Мт-0.20 вычислено с использование программного обеспечения CREDO_DAT 3.1, лицензированное соглашение № 1760.22В055в6.23.08.07 = 0,20

2. Сведения о частях границ уточняемого земельного участка с кадастровым номером 12:04:0211601:83

Обозначение части границ		Горизонтальное проложение (S), м	Описание прохождения части границ	Отметка о наличии земельного спора о местоположении границ земельного участка
от т.	до т.			
1	2	3	4	5
н396У	39	20,07	—	—
39	38	30,06		
38	н390У	20,33		
н390У	н397У	9,39		
н397У	н398У	12,19		
н398У	н396У	8,25		

3. Общие сведения об уточняемом земельном участке с кадастровым номером 12:04:0211601:83

№ п/п	Наименование характеристики земельного участка	Значение характеристики
1	2	3
1	Адрес земельного участка	—
	Местоположение земельного участка (при отсутствии присвоенного адреса)	Российская Федерация, Республика Марий Эл, Медведевский р-н, Сидорово д, Газовик снт
	Дополнительные сведения о местоположении земельного участка	—
2	Площадь земельного участка ± величина погрешности определения площади ($P \pm \Delta P$), м ²	600 ± 17
3	Формула, примененная для расчета предельной допустимой погрешности определения площади земельного участка (ΔP), м ²	$3,5 * 0,2 * \sqrt{(600)} = 17$
4	Площадь земельного участка согласно сведениям Единого государственного реестра недвижимости ($P_{\text{кад}}$), м ²	600
5	Оценка расхождения P и $P_{\text{кад}}$ ($P - P_{\text{кад}}$), м ²	0

1	2	3
6	Пределный минимальный и максимальный размеры земельного участка (Р _{мин} и Р _{макс}), м ²	Р _{мин} = 300 Р _{макс} = 800
7	Кадастровый или иной номер (обозначение) здания, сооружения, объекта незавершенного строительства, расположенного на земельном участке	—
8	Иные сведения	—

I. Сведения о характерных точках границы уточняемого земельного участка с кадастровым номером 12:04:0211601:84

Зона № 1							
Обозначение характерных точек границ	Существующие координаты, м		Уточненные координаты, м		Метод определения координат	Средняя квадратическая погрешность определения координат характерной точки (Mt), м	Формулы, примененные для расчета средней квадратической погрешности определения координат характерной точки (Mt), м
	X	Y	X	Y			
1	2	3	4	5	6	7	8
н86У	—	—	359 495,45	1 270 630,10	Метод спутниковых геодезических измерений (определений)	0,20	Mt-0.20 вычислено с использование программного обеспечения CREDO_DAT 3.1, лицензированное соглашение № 1760.22B055в6.23.08.07 = 0,20
н396У	—	—	359 504,95	1 270 612,02			

1	2	3	4	5	6	7	8
н398У	—	—	359 512,30	1 270 615,77	Метод спутниковых геодезических измерений (определений)	0,20	Мт-0.20 вычислено с использование программного обеспечения CREDO_DAT 3.1, лицензированное соглашение № 1760.22B055в6.23.08.07 = 0,20
н397У	—	—	359 523,09	1 270 621,44			
н390У	—	—	359 531,24	1 270 626,11			
н83У	—	—	359 521,42	1 270 643,60			

1	2	3	4	5	6	7	8
н86У	—	—	359 495,45	1 270 630,10	Метод спутниковых геодезических измерений (определений)	0,20	Мт-0.20 вычислено с использование программного обеспечения CREDO_DAT 3.1, лицензированное соглашение № 1760.22В055в6.23.08.07 = 0,20

2. Сведения о частях границ уточняемого земельного участка с кадастровым номером 12:04:0211601:84

Обозначение части границ		Горизонтальное проложение (S), м	Описание прохождения части границ	Отметка о наличии земельного спора о местоположении границ земельного участка
от т.	до т.			
1	2	3	4	5
н86У	н396У	20,42	—	—
н396У	н398У	8,25		
н398У	н397У	12,19		
н397У	н390У	9,39		
н390У	н83У	20,06		
н83У	н86У	29,27		

3. Общие сведения об уточняемом земельном участке с кадастровым номером 12:04:0211601:84

№ п/п	Наименование характеристики земельного участка	Значение характеристики
1	2	3
1	Адрес земельного участка	—
	Местоположение земельного участка (при отсутствии присвоенного адреса)	Российская Федерация, Республика Марий Эл, Медведевский р-н, Сидорово д, Газовик снт
	Дополнительные сведения о местоположении земельного участка	—
2	Площадь земельного участка ± величина погрешности определения площади ($P \pm \Delta P$), м ²	603 ± 17
3	Формула, примененная для расчета предельной допустимой погрешности определения площади земельного участка (ΔP), м ²	$3,5 * 0,2 * \sqrt{(603)} = 17$
4	Площадь земельного участка согласно сведениям Единого государственного реестра недвижимости (Ркад), м ²	600
5	Оценка расхождения P и Ркад ($P - P_{кад}$), м ²	3

1	2	3
6	Пределный минимальный и максимальный размеры земельного участка (Р _{мин} и Р _{макс}), м ²	Р _{мин} = 300 Р _{макс} = 800
7	Кадастровый или иной номер (обозначение) здания, сооружения, объекта незавершенного строительства, расположенного на земельном участке	12:04:0211601:145
8	Иные сведения	—

I. Сведения о характерных точках границы уточняемого земельного участка с кадастровым номером 12:04:0211601:86

Зона № 1							
Обозначение характерных точек границ	Существующие координаты, м		Уточненные координаты, м		Метод определения координат	Средняя квадратическая погрешность определения координат характерной точки (Mt), м	Формулы, примененные для расчета средней квадратической погрешности определения координат характерной точки (Mt), м
	X	Y	X	Y			
1	2	3	4	5	6	7	8
н84У	—	—	359 512,32	1 270 661,09	Метод спутниковых геодезических измерений (определений)	0,20	Mt-0.20 вычислено с использование программного обеспечения CREDO_DAT 3.1, лицензированное соглашение № 1760.22B055в6.23.08.07 = 0,20
н383У	—	—	359 509,75	1 270 666,18			

1	2	3	4	5	6	7	8
н382У	—	—	359 504,32	1 270 676,28	Метод спутниковых геодезических измерений (определений)	0,20	Мт-0.20 вычислено с использование программного обеспечения CREDO_DAT 3.1, лицензированное соглашение № 1760.22В055в6.23.08.07 = 0,20
40	—	—	359 502,54	1 270 678,97		0,10	Мт-0.20 вычислено с использование программного обеспечения CREDO_DAT 3.1, лицензированное соглашение № 1760.22В055в6.23.08.07 = 0,10
43	—	—	359 475,90	1 270 664,22			
н85У	—	—	359 486,38	1 270 646,22		0,20	Мт-0.20 вычислено с использование программного обеспечения CREDO_DAT 3.1, лицензированное соглашение № 1760.22В055в6.23.08.07 = 0,20

1	2	3	4	5	6	7	8
н84У	—	—	359 512,32	1 270 661,09	Метод спутниковых геодезических измерений (определений)	0,20	Мт-0.20 вычислено с использование программного обеспечения CREDO_DAT 3.1, лицензированное соглашение № 1760.22В055в6.23.08.07 = 0,20

2. Сведения о частях границ уточняемого земельного участка с кадастровым номером 12:04:0211601:86

Обозначение части границ		Горизонтальное проложение (S), м	Описание прохождения части границ	Отметка о наличии земельного спора о местоположении границ земельного участка
от т.	до т.			
1	2	3	4	5
н84У	н383У	5,70	—	—
н383У	н382У	11,47		
н382У	40	3,23		
40	43	30,45		
43	н85У	20,83		
н85У	н84У	29,90		

3. Общие сведения об уточняемом земельном участке с кадастровым номером 12:04:0211601:86

№ п/п	Наименование характеристики земельного участка	Значение характеристики
1	2	3
1	Адрес земельного участка	—
	Местоположение земельного участка (при отсутствии присвоенного адреса)	Российская Федерация, Республика Марий Эл, Медведевский р-н, Сидорово д, Газовик снт
	Дополнительные сведения о местоположении земельного участка	—
2	Площадь земельного участка ± величина погрешности определения площади ($P \pm \Delta P$), м ²	625 ± 18
3	Формула, примененная для расчета предельной допустимой погрешности определения площади земельного участка (ΔP), м ²	$3,5 * 0,2 * \sqrt{(625)} = 18$
4	Площадь земельного участка согласно сведениям Единого государственного реестра недвижимости ($P_{\text{кад}}$), м ²	600
5	Оценка расхождения P и $P_{\text{кад}}$ ($P - P_{\text{кад}}$), м ²	25

1	2	3
6	Пределный минимальный и максимальный размеры земельного участка (Р _{мин} и Р _{макс}), м ²	Р _{мин} = 300 Р _{макс} = 800
7	Кадастровый или иной номер (обозначение) здания, сооружения, объекта незавершенного строительства, расположенного на земельном участке	12:04:0211601:146
8	Иные сведения	—

I. Сведения о характерных точках границы уточняемого земельного участка с кадастровым номером 12:04:0211601:88

Зона № 1							
Обозначение характерных точек границ	Существующие координаты, м		Уточненные координаты, м		Метод определения координат	Средняя квадратическая погрешность определения координат характерной точки (Mt), м	Формулы, примененные для расчета средней квадратической погрешности определения координат характерной точки (Mt), м
	X	Y	X	Y			
1	2	3	4	5	6	7	8
н51У	—	—	359 457,36	1 270 699,90	Метод спутниковых геодезических измерений (определений)	0,20	Mt-0.20 вычислено с использование программного обеспечения CREDO_DAT 3.1, лицензированное соглашение № 1760.22B055в6.23.08.07 = 0,20
42	—	—	359 466,92	1 270 681,81		0,10	Mt-0.20 вычислено с использование программного обеспечения CREDO_DAT 3.1, лицензированное соглашение № 1760.22B055в6.23.08.07 = 0,10

1	2	3	4	5	6	7	8
41	—	—	359 491,71	1 270 696,65	Метод спутниковых геодезических измерений (определений)	0,10	Mt-0.20 вычислено с использование программного обеспечения CREDO_DAT 3.1, лицензированное соглашение № 1760.22B055в6.23.08.07 = 0,10
н399У	—	—	359 492,91	1 270 697,37		0,20	Mt-0.20 вычислено с использование программного обеспечения CREDO_DAT 3.1, лицензированное соглашение № 1760.22B055в6.23.08.07 = 0,20
н52У	—	—	359 483,25	1 270 714,00			
н51У	—	—	359 457,36	1 270 699,90			

2. Сведения о частях границ уточняемого земельного участка с кадастровым номером 12:04:0211601:88

Обозначение части границ		Горизонтальное проложение (S), м	Описание прохождения части границ	Отметка о наличии земельного спора о местоположении границ земельного участка
от т.	до т.			
1	2	3	4	5
н51У	42	20,46	—	—

1	2	3	4	5
42	41	28,89	—	—
41	н399У	1,40		
н399У	н52У	19,23		
н52У	н51У	29,48		

3. Общие сведения об уточняемом земельном участке с кадастровым номером 12:04:0211601:88

№ п/п	Наименование характеристики земельного участка	Значение характеристики
1	2	3
1	Адрес земельного участка	—
	Местоположение земельного участка (при отсутствии присвоенного адреса)	Российская Федерация, Республика Марий Эл, Медведевский р-н, Сидорово д, Газовик снт
	Дополнительные сведения о местоположении земельного участка	—
2	Площадь земельного участка ± величина погрешности определения площади ($P \pm \Delta P$), м ²	593 ± 17
3	Формула, примененная для расчета предельной допустимой погрешности определения площади земельного участка (ΔP), м ²	$3,5 * 0,2 * \sqrt{(593)} = 17$
4	Площадь земельного участка согласно сведениям Единого государственного реестра недвижимости (Ркад), м ²	600
5	Оценка расхождения Р и Ркад ($P - P_{кад}$), м ²	7
6	Предельный минимальный и максимальный размеры земельного участка (Рмин и Рмакс), м ²	Рмин = 300 Рмакс = 800
7	Кадастровый или иной номер (обозначение) здания, сооружения, объекта незавершенного строительства, расположенного на земельном участке	—
8	Иные сведения	—

1. Сведения о характерных точках границы уточняемого земельного участка с кадастровым номером 12:04:0211601:9

Зона № <u>1</u>							
Обозначение характерных точек границ	Существующие координаты, м		Уточненные координаты, м		Метод определения координат	Средняя квадратическая погрешность определения координат характерной точки (Mt), м	Формулы, примененные для расчета средней квадратической погрешности определения координат характерной точки (Mt), м
	X	Y	X	Y			

1	2	3	4	5	6	7	8
н393У	—	—	359 719,75	1 270 683,29	Метод спутниковых геодезических измерений (определений)	0,20	Мт-0.20 вычислено с использование программного обеспечения CREDO_DAT 3.1, лицензированное соглашение № 1760.22B055в6.23.08.07 = 0,20
н196У	—	—	359 710,02	1 270 700,82			
н199У	—	—	359 684,65	1 270 686,32			
н394У	—	—	359 692,88	1 270 668,52			

1	2	3	4	5	6	7	8
н393У	—	—	359 719,75	1 270 683,29	Метод спутниковых геодезических измерений (определений)	0,20	Мт-0.20 вычислено с использование программного обеспечения CREDO_DAT 3.1, лицензированное соглашение № 1760.22В055в6.23.08.07 = 0,20

2. Сведения о частях границ уточняемого земельного участка с кадастровым номером 12:04:0211601:9

Обозначение части границ		Горизонтальное проложение (S), м	Описание прохождения части границ	Отметка о наличии земельного спора о местоположении границ земельного участка
от т.	до т.			
1	2	3	4	5
н393У	н196У	20,05	—	—
н196У	н199У	29,22		
н199У	н394У	19,61		
н394У	н393У	30,66		

3. Общие сведения об уточняемом земельном участке с кадастровым номером 12:04:0211601:9

№ п/п	Наименование характеристики земельного участка	Значение характеристики
1	2	3
1	Адрес земельного участка	—
	Местоположение земельного участка (при отсутствии присвоенного адреса)	Российская Федерация, Республика Марий Эл, Медведевский р-н, Сидорово д
	Дополнительные сведения о местоположении земельного участка	—
2	Площадь земельного участка ± величина погрешности определения площади ($P \pm \Delta P$), м ²	593 ± 17
3	Формула, примененная для расчета предельной допустимой погрешности определения площади земельного участка (ΔP), м ²	$3,5 * 0,2 * \sqrt{(593)} = 17$
4	Площадь земельного участка согласно сведениям Единого государственного реестра недвижимости (Ркад), м ²	600
5	Оценка расхождения Р и Ркад ($P - P_{кад}$), м ²	7
6	Предельный минимальный и максимальный размеры земельного участка (Рмин и Рмакс), м ²	Рмин = 300 Рмакс = 800

1	2	3
7	Кадастровый или иной номер (обозначение) здания, сооружения, объекта незавершенного строительства, расположенного на земельном участке	—
8	Иные сведения	—

1. Сведения о характерных точках границы уточняемого земельного участка с кадастровым номером 12:04:0211601:90

Зона № 1

Обозначение характерных точек границ	Существующие координаты, м		Уточненные координаты, м		Метод определения координат	Средняя квадратическая погрешность определения координат характерной точки (Mt), м	Формулы, примененные для расчета средней квадратической погрешности определения координат характерной точки (Mt), м
	X	Y	X	Y			
1	2	3	4	5	6	7	8
н49У	—	—	359 474,01	1 270 731,67	Метод спутниковых геодезических измерений (определений)	0,20	Mt-0.20 вычислено с использование программного обеспечения CREDO_DAT 3.1, лицензированное соглашение № 1760.22B055в6.23.08.07 = 0,20
н379У	—	—	359 464,66	1 270 749,58			

1	2	3	4	5	6	7	8
н400У	—	—	359 438,68	1 270 735,55	Метод спутниковых геодезических измерений (определений)	0,20	Мт-0.20 вычислено с использование программного обеспечения CREDO_DAT 3.1, лицензированное соглашение № 1760.22B055в6.23.08.07 = 0,20
н50У	—	—	359 447,69	1 270 717,39			
н49У	—	—	359 474,01	1 270 731,67			

2. Сведения о частях границ уточняемого земельного участка с кадастровым номером 12:04:0211601:90

Обозначение части границ		Горизонтальное проложение (S), м	Описание прохождения части границ	Отметка о наличии земельного спора о местоположении границ земельного участка
от т.	до т.			
1	2	3	4	5
н49У	н379У	20,20	—	—
н379У	н400У	29,53		
н400У	н50У	20,27		
н50У	н49У	29,94		

3. Общие сведения об уточняемом земельном участке с кадастровым номером 12:04:0211601:90

№ п/п	Наименование характеристики земельного участка	Значение характеристики
1	2	3

1	2	3	4	5	6	7	8
н379У	—	—	359 464,66	1 270 749,58	Метод спутниковых геодезических измерений (определений)	0,20	Мт-0.20 вычислено с использование программного обеспечения CREDO_DAT 3.1, лицензированное соглашение № 1760.22B055в6.23.08.07 = 0,20
н377У	—	—	359 464,50	1 270 749,91			
54	—	—	359 455,54	1 270 767,55			
53	—	—	359 428,64	1 270 752,71			

1	2	3	4	5	6	7	8
н400У	—	—	359 438,68	1 270 735,55	Метод спутниковых геодезических измерений (определений)	0,20	Mt-0.20 вычислено с использование программного обеспечения CREDO_DAT 3.1, лицензированное соглашение № 1760.22B055вб.23.08.07 = 0,20
н379У	—	—	359 464,66	1 270 749,58			

2. Сведения о частях границ уточняемого земельного участка с кадастровым номером 12:04:0211601:91

Обозначение части границ		Горизонтальное проложение (S), м	Описание прохождения части границ	Отметка о наличии земельного спора о местоположении границ земельного участка
от т.	до т.			
1	2	3	4	5
н379У	н377У	0,37	—	—
н377У	54	19,79		
54	53	30,72		
53	н400У	19,88		
н400У	н379У	29,53		

3. Общие сведения об уточняемом земельном участке с кадастровым номером 12:04:0211601:91

№ п/п	Наименование характеристики земельного участка	Значение характеристики
1	2	3
1	Адрес земельного участка	—
	Местоположение земельного участка (при отсутствии присвоенного адреса)	Российская Федерация, Республика Марий Эл, Медведевский р-н, Сидорово д, Газовик снт
	Дополнительные сведения о местоположении земельного участка	—
2	Площадь земельного участка ± величина погрешности определения площади (P ± ΔP), м²	603 ± 17

1	2	3
3	Формула, примененная для расчета предельной допустимой погрешности определения площади земельного участка (ΔP), м ²	$3,5*0,2*\sqrt{(603)} = 17$
4	Площадь земельного участка согласно сведениям Единого государственного реестра недвижимости ($P_{\text{кад}}$), м ²	600
5	Оценка расхождения P и $P_{\text{кад}}$ ($P - P_{\text{кад}}$), м ²	3
6	Предельный минимальный и максимальный размеры земельного участка ($P_{\text{мин}}$ и $P_{\text{макс}}$), м ²	$P_{\text{мин}} = 300$ $P_{\text{макс}} = 800$
7	Кадастровый или иной номер (обозначение) здания, сооружения, объекта незавершенного строительства, расположенного на земельном участке	—
8	Иные сведения	—

1. Сведения о характерных точках границы уточняемого земельного участка с кадастровым номером 12:04:0211601:92

Зона № 1

Обозначение характерных точек границ	Существующие координаты, м		Уточненные координаты, м		Метод определения координат	Средняя квадратическая погрешность определения координат характерной точки (M_t), м	Формулы, примененные для расчета средней квадратической погрешности определения координат характерной точки (M_t), м
	X	Y	X	Y			
1	2	3	4	5	6	7	8
н401У	—	—	359 413,67	1 270 768,93	Метод спутниковых геодезических измерений (определений)	0,20	$M_t=0.20$ вычислено с использование программного обеспечения CREDO_DAT 3.1, лицензированное соглашение № 1760.22B055в6.23.08.07 = 0,20

1	2	3	4	5	6	7	8
н402У	—	—	359 395,01	1 270 752,19	Метод спутниковых геодезических измерений (определений)	0,20	Мт-0.20 вычислено с использование программного обеспечения CREDO_DAT 3.1, лицензированное соглашение № 1760.22B055в6.23.08.07 = 0,20
н403У	—	—	359 393,18	1 270 747,34			
н404У	—	—	359 398,70	1 270 737,19			
н405У	—	—	359 424,29	1 270 750,45			

1	2	3	4	5	6	7	8
н401У	—	—	359 413,67	1 270 768,93	Метод спутниковых геодезических измерений (определений)	0,20	Мт-0.20 вычислено с использование программного обеспечения CREDO_DAT 3.1, лицензированное соглашение № 1760.22В055в6.23.08.07 = 0,20

2. Сведения о частях границ уточняемого земельного участка с кадастровым номером 12:04:0211601:92

Обозначение части границ		Горизонтальное проложение (S), м	Описание прохождения части границ	Отметка о наличии земельного спора о местоположении границ земельного участка
от т.	до т.			
1	2	3	4	5
н401У	н402У	25,07	—	—
н402У	н403У	5,18		
н403У	н404У	11,55		
н404У	н405У	28,82		
н405У	н401У	21,31		

3. Общие сведения об уточняемом земельном участке с кадастровым номером 12:04:0211601:92

№ п/п	Наименование характеристики земельного участка	Значение характеристики
1	2	3
1	Адрес земельного участка	—
	Местоположение земельного участка (при отсутствии присвоенного адреса)	Российская Федерация, Республика Марий Эл, Медведевский р-н, Сидорово д, Газовик снт
	Дополнительные сведения о местоположении земельного участка	—
2	Площадь земельного участка ± величина погрешности определения площади ($P \pm \Delta P$), м ²	500 ± 16
3	Формула, примененная для расчета предельной допустимой погрешности определения площади земельного участка (ΔP), м ²	$3,5 * 0,2 * \sqrt{(500)} = 16$
4	Площадь земельного участка согласно сведениям Единого государственного реестра недвижимости ($R_{кад}$), м ²	500
5	Оценка расхождения P и $R_{кад}$ ($P - R_{кад}$), м ²	0
6	Предельный минимальный и максимальный размеры земельного участка ($R_{мин}$ и $R_{макс}$), м ²	$R_{мин} = 300$ $R_{макс} = 800$

1	2	3
7	Кадастровый или иной номер (обозначение) здания, сооружения, объекта незавершенного строительства, расположенного на земельном участке	—
8	Иные сведения	—

1. Сведения о характерных точках границы уточняемого земельного участка с кадастровым номером 12:04:0211601:93

Зона № 1

Обозначение характерных точек границ	Существующие координаты, м		Уточненные координаты, м		Метод определения координат	Средняя квадратическая погрешность определения координат характерной точки (Mt), м	Формулы, примененные для расчета средней квадратической погрешности определения координат характерной точки (Mt), м
	X	Y	X	Y			
1	2	3	4	5	6	7	8
н403У	—	—	359 393,18	1 270 747,34	Метод спутниковых геодезических измерений (определений)	0,20	Mt-0.20 вычислено с использование программного обеспечения CREDO_DAT 3.1, лицензированное соглашение № 1760.22B055в6.23.08.07 = 0,20
н406У	—	—	359 392,39	1 270 748,24			

1	2	3	4	5	6	7	8
н407У	—	—	359 378,26	1 270 713,25	Метод спутниковых геодезических измерений (определений)	0,20	Мт-0.20 вычислено с использование программного обеспечения CREDO_DAT 3.1, лицензированное соглашение № 1760.22B055в6.23.08.07 = 0,20
н233У	—	—	359 383,70	1 270 703,74			
н232У	—	—	359 410,13	1 270 716,26			
н408У	—	—	359 408,67	1 270 718,89			

1	2	3	4	5	6	7	8
н404У	—	—	359 398,70	1 270 737,19	Метод спутниковых геодезических измерений (определений)	0,20	Mt-0.20 вычислено с использование программного обеспечения CREDO_DAT 3.1, лицензированное соглашение № 1760.22B055вб6.23.08.07 = 0,20
н403У	—	—	359 393,18	1 270 747,34			

2. Сведения о частях границ уточняемого земельного участка с кадастровым номером 12:04:0211601:93

Обозначение части границ		Горизонтальное проложение (S), м	Описание прохождения части границ	Отметка о наличии земельного спора о местоположении границ земельного участка
от т.	до т.			
1	2	3	4	5
н403У	н406У	1,20	—	—
н406У	н407У	37,74		
н407У	н233У	10,96		
н233У	н232У	29,25		
н232У	н408У	3,01		
н408У	н404У	20,84		
н404У	н403У	11,55		

3. Общие сведения об уточняемом земельном участке с кадастровым номером 12:04:0211601:93

№ п/п	Наименование характеристики земельного участка	Значение характеристики
1	2	3
1	Адрес земельного участка	—
	Местоположение земельного участка (при отсутствии присвоенного адреса)	Российская Федерация, Республика Марий Эл, Медведевский р-н, Сидорово д, Газовик снт
	Дополнительные сведения о местоположении земельного участка	—

1	2	3
2	Площадь земельного участка ± величина погрешности определения площади (P ± ΔP), м²	700 ± 19
3	Формула, примененная для расчета предельной допустимой погрешности определения площади земельного участка (ΔP), м²	$3,5*0,2*\sqrt{(700)} = 19$
4	Площадь земельного участка согласно сведениям Единого государственного реестра недвижимости (Pкад), м²	700
5	Оценка расхождения P и Pкад (P - Pкад), м²	0
6	Предельный минимальный и максимальный размеры земельного участка (Pмин и Pмакс), м²	Pмин = 300 Pмакс = 800
7	Кадастровый или иной номер (обозначение) здания, сооружения, объекта незавершенного строительства, расположенного на земельном участке	12:04:0211601:165
8	Иные сведения	—

1. Сведения о характерных точках границы уточняемого земельного участка с кадастровым номером 12:04:0211601:94

Зона № <u>1</u>							
Обозначение характерных точек границ	Существующие координаты, м		Уточненные координаты, м		Метод определения координат	Средняя квадратическая погрешность определения координат характерной точки (Mt), м	Формулы, примененные для расчета средней квадратической погрешности определения координат характерной точки (Mt), м
	X	Y	X	Y			
1	2	3	4	5	6	7	8
н409У	—	—	359 434,49	1 270 732,69	Метод спутниковых геодезических измерений (определений)	0,20	Mt-0.20 вычислено с использование программного обеспечения CREDO_DAT 3.1, лицензированное соглашение № 1760.22B055в6.23.08.07 = 0,20

1	2	3	4	5	6	7	8
н405У	—	—	359 424,29	1 270 750,45	Метод спутниковых геодезических измерений (определений)	0,20	Мт-0.20 вычислено с использование программного обеспечения CREDO_DAT 3.1, лицензированное соглашение № 1760.22В055в6.23.08.07 = 0,20
н404У	—	—	359 398,70	1 270 737,19			
н408У	—	—	359 408,67	1 270 718,89			
н409У	—	—	359 434,49	1 270 732,69			

2. Сведения о частях границ уточняемого земельного участка с кадастровым номером 12:04:0211601:94

Обозначение части границ		Горизонтальное проложение (S), м	Описание прохождения части границ	Отметка о наличии земельного спора о местоположении границ земельного участка
от т.	до т.			
1	2	3	4	5
н409У	н405У	20,48	—	—

1	2	3	4	5	6	7	8
н410У	—	—	359 444,38	1 270 715,18	Метод спутниковых геодезических измерений (определений)	0,20	Мт-0.20 вычислено с использование программного обеспечения CREDO_DAT 3.1, лицензированное соглашение № 1760.22В055в6.23.08.07 = 0,20
н409У	—	—	359 434,49	1 270 732,69			
н408У	—	—	359 408,67	1 270 718,89			
н232У	—	—	359 410,13	1 270 716,26			

1	2	3	4	5	6	7	8
н231У	—	—	359 418,57	1 270 700,74	Метод спутниковых геодезических измерений (определений)	0,20	Mt-0.20 вычислено с использование программного обеспечения CREDO_DAT 3.1, лицензированное соглашение № 1760.22B055вб.23.08.07 = 0,20
н410У	—	—	359 444,38	1 270 715,18			

2. Сведения о частях границ уточняемого земельного участка с кадастровым номером 12:04:0211601:95

Обозначение части границ		Горизонтальное проложение (S), м	Описание прохождения части границ	Отметка о наличии земельного спора о местоположении границ земельного участка
от т.	до т.			
1	2	3	4	5
н410У	н409У	20,11	—	—
н409У	н408У	29,28		
н408У	н232У	3,01		
н232У	н231У	17,67		
н231У	н410У	29,57		

3. Общие сведения об уточняемом земельном участке с кадастровым номером 12:04:0211601:95

№ п/п	Наименование характеристики земельного участка	Значение характеристики
1	2	3
1	Адрес земельного участка	—
	Местоположение земельного участка (при отсутствии присвоенного адреса)	Российская Федерация, Республика Марий Эл, Медведевский р-н, Сидорово д, Газовик снт
	Дополнительные сведения о местоположении земельного участка	—
2	Площадь земельного участка ± величина погрешности определения площади (P ± ΔP), м²	600 ± 17

1	2	3
3	Формула, примененная для расчета предельной допустимой погрешности определения площади земельного участка (ΔP), м ²	$3,5*0,2*\sqrt{(600)} = 17$
4	Площадь земельного участка согласно сведениям Единого государственного реестра недвижимости ($P_{\text{кад}}$), м ²	600
5	Оценка расхождения P и $P_{\text{кад}}$ ($P - P_{\text{кад}}$), м ²	0
6	Предельный минимальный и максимальный размеры земельного участка ($P_{\text{мин}}$ и $P_{\text{макс}}$), м ²	$P_{\text{мин}} = 300$ $P_{\text{макс}} = 800$
7	Кадастровый или иной номер (обозначение) здания, сооружения, объекта незавершенного строительства, расположенного на земельном участке	—
8	Иные сведения	—

1. Сведения о характерных точках границы уточняемого земельного участка с кадастровым номером 12:04:0211601:96

Зона № 1

Обозначение характерных точек границ	Существующие координаты, м		Уточненные координаты, м		Метод определения координат	Средняя квадратическая погрешность определения координат характерной точки (M_t), м	Формулы, примененные для расчета средней квадратической погрешности определения координат характерной точки (M_t), м
	X	Y	X	Y			
1	2	3	4	5	6	7	8
н411У	—	—	359 454,07	1 270 697,33	Метод спутниковых геодезических измерений (определений)	0,20	$M_t=0.20$ вычислено с использование программного обеспечения CREDO_DAT 3.1, лицензированное соглашение № 1760.22B055в6.23.08.07 = 0,20

1	2	3	4	5	6	7	8
н410У	—	—	359 444,38	1 270 715,18	Метод спутниковых геодезических измерений (определений)	0,20	Мт-0.20 вычислено с использование программного обеспечения CREDO_DAT 3.1, лицензированное соглашение № 1760.22B055в6.23.08.07 = 0,20
н231У	—	—	359 418,57	1 270 700,74			
н229У	—	—	359 419,20	1 270 699,45			
н228У	—	—	359 427,80	1 270 682,98			

1	2	3	4	5	6	7	8
н411У	—	—	359 454,07	1 270 697,33	Метод спутниковых геодезических измерений (определений)	0,20	Мт-0.20 вычислено с использование программного обеспечения CREDO_DAT 3.1, лицензированное соглашение № 1760.22В055в6.23.08.07 = 0,20

2. Сведения о частях границ уточняемого земельного участка с кадастровым номером 12:04:0211601:96

Обозначение части границ		Горизонтальное проложение (S), м	Описание прохождения части границ	Отметка о наличии земельного спора о местоположении границ земельного участка
от т.	до т.			
1	2	3	4	5
н411У	н410У	20,31	—	—
н410У	н231У	29,57		
н231У	н229У	1,44		
н229У	н228У	18,58		
н228У	н411У	29,93		

3. Общие сведения об уточняемом земельном участке с кадастровым номером 12:04:0211601:96

№ п/п	Наименование характеристики земельного участка	Значение характеристики
1	2	3
1	Адрес земельного участка	—
	Местоположение земельного участка (при отсутствии присвоенного адреса)	Российская Федерация, Республика Марий Эл, Медведевский р-н, Сидорово д, Газовик снт
	Дополнительные сведения о местоположении земельного участка	—
2	Площадь земельного участка ± величина погрешности определения площади ($P \pm \Delta P$), м ²	600 ± 17
3	Формула, примененная для расчета предельной допустимой погрешности определения площади земельного участка (ΔP), м ²	$3,5 * 0,2 * \sqrt{(600)} = 17$
4	Площадь земельного участка согласно сведениям Единого государственного реестра недвижимости (Ркад), м ²	600
5	Оценка расхождения Р и Ркад ($P - P_{кад}$), м ²	0
6	Предельный минимальный и максимальный размеры земельного участка (Рмин и Рмакс), м ²	Рмин = 300 Рмакс = 800

1	2	3
7	Кадастровый или иной номер (обозначение) здания, сооружения, объекта незавершенного строительства, расположенного на земельном участке	—
8	Иные сведения	—

1. Сведения о характерных точках границы уточняемого земельного участка с кадастровым номером 12:04:0211601:97

Зона № 1

Обозначение характерных точек границ	Существующие координаты, м		Уточненные координаты, м		Метод определения координат	Средняя квадратическая погрешность определения координат характерной точки (Mt), м	Формулы, примененные для расчета средней квадратической погрешности определения координат характерной точки (Mt), м
	X	Y	X	Y			
1	2	3	4	5	6	7	8
н224У	—	—	359 437,48	1 270 665,45	Метод спутниковых геодезических измерений (определений)	0,20	Mt-0.20 вычислено с использование программного обеспечения CREDO_DAT 3.1, лицензированное соглашение № 1760.22B055в6.23.08.07 = 0,20
н412У	—	—	359 463,34	1 270 679,44			

1	2	3	4	5	6	7	8
н413У	—	—	359 461,00	1 270 684,63	Метод спутниковых геодезических измерений (определений)	0,20	Мт-0.20 вычислено с использование программного обеспечения CREDO_DAT 3.1, лицензированное соглашение № 1760.22B055в6.23.08.07 = 0,20
н414У	—	—	359 458,26	1 270 690,02			
н411У	—	—	359 454,07	1 270 697,33			
н228У	—	—	359 427,80	1 270 682,98			

1	2	3	4	5	6	7	8
н226У	—	—	359 428,15	1 270 682,35	Метод спутниковых геодезических измерений (определений)	0,20	Mt-0.20 вычислено с использование программного обеспечения CREDO_DAT 3.1, лицензированное соглашение № 1760.22B055вб.23.08.07 = 0,20
н224У	—	—	359 437,48	1 270 665,45			

2. Сведения о частях границ уточняемого земельного участка с кадастровым номером 12:04:0211601:97

Обозначение части границ		Горизонтальное проложение (S), м	Описание прохождения части границ	Отметка о наличии земельного спора о местоположении границ земельного участка
от т.	до т.			
1	2	3	4	5
н224У	н412У	29,40	—	—
н412У	н413У	5,69		
н413У	н414У	6,05		
н414У	н411У	8,43		
н411У	н228У	29,93		
н228У	н226У	0,72		
н226У	н224У	19,30		

3. Общие сведения об уточняемом земельном участке с кадастровым номером 12:04:0211601:97

№ п/п	Наименование характеристики земельного участка	Значение характеристики
1	2	3
1	Адрес земельного участка	—
	Местоположение земельного участка (при отсутствии присвоенного адреса)	Российская Федерация, Республика Марий Эл, Медведевский р-н, Сидорово д, Газовик снт
	Дополнительные сведения о местоположении земельного участка	—

1	2	3
2	Площадь земельного участка ± величина погрешности определения площади (P ± ΔP), м²	600 ± 17
3	Формула, примененная для расчета предельной допустимой погрешности определения площади земельного участка (ΔP), м²	$3,5*0,2*\sqrt{(600)} = 17$
4	Площадь земельного участка согласно сведениям Единого государственного реестра недвижимости (Pкад), м²	600
5	Оценка расхождения P и Pкад (P - Pкад), м²	0
6	Предельный минимальный и максимальный размеры земельного участка (Pмин и Pмакс), м²	Pмин = 300 Pмакс = 800
7	Кадастровый или иной номер (обозначение) здания, сооружения, объекта незавершенного строительства, расположенного на земельном участке	12:04:0211701:196; 12:04:0211701:195
8	Иные сведения	—

1. Сведения о характерных точках границы уточняемого земельного участка с кадастровым номером 12:04:0211601:98

Зона № 1

Обозначение характерных точек границ	Существующие координаты, м		Уточненные координаты, м		Метод определения координат	Средняя квадратическая погрешность определения координат характерной точки (Mt), м	Формулы, примененные для расчета средней квадратической погрешности определения координат характерной точки (Mt), м
	X	Y	X	Y			
1	2	3	4	5	6	7	8
н224У	—	—	359 437,48	1 270 665,45	Метод спутниковых геодезических измерений (определений)	0,20	Mt-0.20 вычислено с использование программного обеспечения CREDO_DAT 3.1, лицензированное соглашение № 1760.22B055в6.23.08.07 = 0,20

1	2	3	4	5	6	7	8
н219У	—	—	359 447,31	1 270 647,82	Метод спутниковых геодезических измерений (определений)	0,20	Мт-0.20 вычислено с использование программного обеспечения CREDO_DAT 3.1, лицензированное соглашение № 1760.22В055в6.23.08.07 = 0,20
н415У	—	—	359 472,90	1 270 662,44			
н412У	—	—	359 463,34	1 270 679,44			
н224У	—	—	359 437,48	1 270 665,45			

2. Сведения о частях границ уточняемого земельного участка с кадастровым номером 12:04:0211601:98

Обозначение части границ		Горизонтальное проложение (S), м	Описание прохождения части границ	Отметка о наличии земельного спора о местоположении границ земельного участка
от т.	до т.			
1	2	3	4	5
н224У	н219У	20,19	—	—

1	2	3	4	5	6	7	8
н415У	—	—	359 472,90	1 270 662,44	Метод спутниковых геодезических измерений (определений)	0,20	Мт-0.20 вычислено с использование программного обеспечения CREDO_DAT 3.1, лицензированное соглашение № 1760.22B055в6.23.08.07 = 0,20
н219У	—	—	359 447,31	1 270 647,82			
н202У	—	—	359 456,11	1 270 630,80			
н201У	—	—	359 482,07	1 270 644,24			

1	2	3	4	5	6	7	8
н416У	—	—	359 477,36	1 270 651,80	Метод спутниковых геодезических измерений (определений)	0,20	Mt-0.20 вычислено с использование программного обеспечения CREDO_DAT 3.1, лицензированное соглашение № 1760.22B055в6.23.08.07 = 0,20
н417У	—	—	359 477,13	1 270 654,43			
н415У	—	—	359 472,90	1 270 662,44			

2. Сведения о частях границ уточняемого земельного участка с кадастровым номером 12:04:0211601:99

Обозначение части границ		Горизонтальное проложение (S), м	Описание прохождения части границ	Отметка о наличии земельного спора о местоположении границ земельного участка
от т.	до т.			
1	2	3	4	5
н415У	н219У	29,47	—	—
н219У	н202У	19,16		
н202У	н201У	29,23		
н201У	н416У	8,91		
н416У	н417У	2,64		
н417У	н415У	9,06		

3. Общие сведения об уточняемом земельном участке с кадастровым номером <u>12:04:0211601:99</u>		
№ п/п	Наименование характеристики земельного участка	Значение характеристики
1	2	3
1	Адрес земельного участка	—
	Местоположение земельного участка (при отсутствии присвоенного адреса)	Российская Федерация, Республика Марий Эл, Медведевский р-н, Сидорово д, Газовик снт
	Дополнительные сведения о местоположении земельного участка	—
2	Площадь земельного участка ± величина погрешности определения площади ($P \pm \Delta P$), м ²	576 ± 17
3	Формула, примененная для расчета предельной допустимой погрешности определения площади земельного участка (ΔP), м ²	$3,5 * 0,2 * \sqrt{(576)} = 17$
4	Площадь земельного участка согласно сведениям Единого государственного реестра недвижимости ($R_{\text{кад}}$), м ²	600
5	Оценка расхождения P и $R_{\text{кад}}$ ($P - R_{\text{кад}}$), м ²	24
6	Предельный минимальный и максимальный размеры земельного участка ($R_{\text{мин}}$ и $R_{\text{макс}}$), м ²	$R_{\text{мин}} = 300$ $R_{\text{макс}} = 800$
7	Кадастровый или иной номер (обозначение) здания, сооружения, объекта незавершенного строительства, расположенного на земельном участке	12:04:0211601:158
8	Иные сведения	—

Сведения об образуемых земельных участках

1. Сведения о характерных точках границ образуемых земельных участков

Обозначение земельного участка _____

Зона № _____

Обозначение характерных точек границ	Координаты, м		Метод определения координат	Средняя квадратическая погрешность определения координат характерной точки (Mt), м	Формулы, примененные для расчета средней квадратической погрешности определения координат характерной точки (Mt), м
	X	Y			
1	2	3	4	5	6

2. Сведения о частях границ образуемых земельных участков

Обозначение земельного участка _____

Обозначение части границ		Горизонтальное проложение (S), м	Описание прохождения части границ	Отметка о наличии земельного спора о местоположении границ земельного участка
от т.	до т.			
1	2	3	4	5

3. Общие сведения об образуемых земельных участках

Обозначение земельного участка _____

№ п/п	Наименование характеристики земельного участка	Значение характеристики
1	2	3
1	Адрес земельного участка	
2	Категория земель	
3	Вид разрешенного использования	
4	Площадь земельного участка ± величина погрешности определения площади ($P \pm \Delta P$), м ²	
5	Формула, примененная для расчета предельной допустимой погрешности определения площади земельного участка (ΔP), м ²	
6	Предельный минимальный и максимальный размеры земельного участка (Pмин) и (Pмакс), м ²	Pмин = Pмакс =
7	Кадастровый или иной номер (обозначение) здания, сооружения, объекта незавершенного строительства, расположенного на земельном участке	

1	2	3
8	Кадастровые номера исходных земельных участков	
	Иное	
9	Иные сведения	
4. Сведения о земельных участках, посредством которых обеспечивается доступ (проход или проезд от земельных участков общего пользования) к образуемым земельным участкам		
№ п/п	Кадастровый номер или обозначение земельного участка, для которого обеспечивается доступ	Кадастровый номер или обозначение земельного участка, посредством которого обеспечивается доступ
1	2	3

**Сведения об уточняемых земельных участках,
необходимые для исправления реестровых ошибок в сведениях о местоположении их границ**

1. Сведения о характерных точках границы уточняемого земельного участка с кадастровым номером 12:04:0211601:89

Зона № 1

Обозначение характерных точек границ	Существующие координаты, м		Уточненные координаты, м		Метод определения координат	Средняя квадратическая погрешность определения координат характерной точки (Mt), м	Формулы, примененные для расчета средней квадратической погрешности определения координат характерной точки (Mt), м
	X	Y	X	Y			
1	2	3	4	5	6	7	8
44	359 457,21	1 270 699,82	—	—	—	—	—
45	359 483,47	1 270 714,20	—	—			
46	359 473,79	1 270 731,62	—	—			
47	359 447,54	1 270 717,31	—	—			
н48У	—	—	359 483,60	1 270 714,20	Метод спутниковых геодезических измерений (определений)	0,20	Mt-0.20 вычислено с использование програмного обеспечения CREDO_DAT 3.1, лицензированное соглашение № 1760.22B055в6.23.08.07 = 0,20
н49У	—	—	359 474,01	1 270 731,67			

1	2	3	4	5	6	7	8
н50У	—	—	359 447,69	1 270 717,39	Метод спутниковых геодезических измерений (определений)	0,20	Мт-0.20 вычислено с использование программного обеспечения CREDO_DAT 3.1, лицензированное соглашение № 1760.22B055в6.23.08.07 = 0,20
н51У	—	—	359 457,36	1 270 699,90			
н52У	—	—	359 483,25	1 270 714,00			
н48У	—	—	359 483,60	1 270 714,20			

2. Сведения о частях границ уточняемого земельного участка с кадастровым номером 12:04:0211601:89

Обозначение части границ		Горизонтальное проложение (S), м	Описание прохождения части границ	Отметка о наличии земельного спора о местоположении границ земельного участка
от т.	до т.			
1	2	3	4	5
н48У	н49У	19,93	—	—

1	2	3	4	5
н49У	н50У	29,94	—	—
н50У	н51У	19,99		
н51У	н52У	29,48		
н52У	н48У	0,40		

3. Характеристики уточняемого земельного участка с кадастровым номером 12:04:0211601:89

№ п/п	Наименование характеристики земельного участка	Значение характеристики
1	2	3
1	Площадь земельного участка ± величина погрешности определения площади ($P \pm \Delta P$), м ²	597 ± 17
2	Формула, примененная для расчета предельной допустимой погрешности определения площади земельного участка (ΔP), м ²	$3,5 * 0,2 * \sqrt{(597)} = 17$
3	Иные сведения	—

1. Сведения о характерных точках границы уточняемого земельного участка с кадастровым номером 12:04:0211701:79

Зона № <u>1</u>							
Обозначение характерных точек границ	Существующие координаты, м		Уточненные координаты, м		Метод определения координат	Средняя квадратическая погрешность определения координат характерной точки (Mt), м	Формулы, примененные для расчета средней квадратической погрешности определения координат характерной точки (Mt), м
	X	Y	X	Y			
1	2	3	4	5	6	7	8
79	359 520,91	1 270 644,34	—	—	—	—	—
80	359 511,81	1 270 661,83	—	—			
81	359 485,88	1 270 646,97	—	—			
82	359 494,94	1 270 630,84	—	—			

1	2	3	4	5	6	7	8
н83У	—	—	359 521,42	1 270 643,60	Метод спутниковых геодезических измерений (определений)	0,20	Мт-0.20 вычислено с использование программного обеспечения CREDO_DAT 3.1, лицензированное соглашение № 1760.22В055в6.23.08.07 = 0,20
н84У	—	—	359 512,32	1 270 661,09			
н85У	—	—	359 486,38	1 270 646,22			
н86У	—	—	359 495,45	1 270 630,10			

1	2	3	4	5	6	7	8
422	359 530,48	1 270 626,48	—	—	—	—	—
423	359 548,88	1 270 636,23	—	—			
424	359 555,70	1 270 640,02	—	—			
425	359 557,30	1 270 641,00	—	—			
426	359 547,71	1 270 658,72	—	—			
427	359 521,50	1 270 643,95	—	—			
н387У	—	—	359 557,78	1 270 640,52	Метод спутниковых геодезических измерений (определений)	0,20	Мт-0.20 вычислено с использование программного обеспечения CREDO_DAT 3.1, лицензированное соглашение № 1760.22В055в6.23.08.07 = 0,20
н384У	—	—	359 548,22	1 270 658,00			
н83У	—	—	359 521,42	1 270 643,60			

1	2	3	4	5	6	7	8
н390У	—	—	359 531,24	1 270 626,11	Метод спутниковых геодезических измерений (определений)	0,20	Мт-0.20 вычислено с использование программного обеспечения CREDO_DAT 3.1, лицензированное соглашение № 1760.22В055в6.23.08.07 = 0,20
н389У	—	—	359 548,72	1 270 635,59			
н388У	—	—	359 555,58	1 270 639,31			
н387У	—	—	359 557,78	1 270 640,52			

2. Сведения о частях границ уточняемого земельного участка с кадастровым номером 12:04:0211701:74

Обозначение части границ		Горизонтальное проложение (S), м	Описание прохождения части границ	Отметка о наличии земельного спора о местоположении границ земельного участка
от т.	до т.			
1	2	3	4	5
н387У	н384У	19,92	—	—

1	2	3	4	5
н384У	н83У	30,42	—	—
н83У	н390У	20,06		
н390У	н389У	19,89		
н389У	н388У	7,80		
н388У	н387У	2,51		

3. Характеристики уточняемого земельного участка с кадастровым номером 12:04:0211701:74

№ п/п	Наименование характеристики земельного участка	Значение характеристики
1	2	3
1	Площадь земельного участка ± величина погрешности определения площади ($P \pm \Delta P$), м ²	606 ± 17
2	Формула, примененная для расчета предельной допустимой погрешности определения площади земельного участка (ΔP), м ²	$3,5 * 0,2 * \sqrt{(606)} = 17$
3	Иные сведения	—

1. Сведения о характерных точках границы уточняемого земельного участка с кадастровым номером 12:04:0211701:71

Зона № <u>1</u>							
Обозначение характерных точек границ	Существующие координаты, м		Уточненные координаты, м		Метод определения координат	Средняя квадратическая погрешность определения координат характерной точки (Mt), м	Формулы, примененные для расчета средней квадратической погрешности определения координат характерной точки (Mt), м
	X	Y	X	Y			
1	2	3	4	5	6	7	8
37	359 613,11	1 270 671,80	—	—	—	—	—
38	359 586,86	1 270 657,49	—	—			
39	359 597,04	1 270 640,12	—	—			
40	359 622,68	1 270 654,60	—	—			

1	2	3	4	5	6	7	8
н352У	—	—	359 622,83	1 270 654,03	Метод спутниковых геодезических измерений (определений)	0,20	Мт-0.20 вычислено с использование программного обеспечения CREDO_DAT 3.1, лицензированное соглашение № 1760.22B055в6.23.08.07 = 0,20
н350У	—	—	359 613,26	1 270 671,23			
н351У	—	—	359 587,01	1 270 656,92			
н24У	—	—	359 596,73	1 270 640,10		0,10	Мт-0.20 вычислено с использование программного обеспечения CREDO_DAT 3.1, лицензированное соглашение № 1760.22B055в6.23.08.07 = 0,10

1	2	3	4	5	6	7	8
н353У	—	—	359 597,05	1 270 639,54	Метод спутниковых геодезических измерений (определений)	0,20	Mt-0.20 вычислено с использование программного обеспечения CREDO_DAT 3.1, лицензированное соглашение № 1760.22B055вб.23.08.07 = 0,20
н352У	—	—	359 622,83	1 270 654,03			

2. Сведения о частях границ уточняемого земельного участка с кадастровым номером 12:04:0211701:71

Обозначение части границ		Горизонтальное проложение (S), м	Описание прохождения части границ	Отметка о наличии земельного спора о местоположении границ земельного участка
от т.	до т.			
1	2	3	4	5
н352У	н350У	19,68	—	—
н350У	н351У	29,90		
н351У	н24У	19,43		
н24У	н353У	0,64		
н353У	н352У	29,57		

3. Характеристики уточняемого земельного участка с кадастровым номером 12:04:0211701:71

№ п/п	Наименование характеристики земельного участка	Значение характеристики
1	2	3
1	Площадь земельного участка ± величина погрешности определения площади ($P \pm \Delta P$), м ²	591 ± 17
2	Формула, примененная для расчета предельной допустимой погрешности определения площади земельного участка (ΔP), м ²	$3,5 * 0,2 * \sqrt{591} = 17$
3	Иные сведения	—

Описание местоположения здания, сооружения, объекта незавершенного строительства на земельном участке

1. Сведения о характерных точках контура

вид объекта недвижимости (здание, сооружение, объект незавершенного строительства)

кадастровый номер (обозначение) 12:04:0211601:141

Зона № 1

Номер контура	Номера характерных точек контура	Существующие			Уточненные			Метод определения координат	Средняя квадратическая погрешность определения координат характерной точки (Mt), м	Формулы, примененные для расчета средней квадратической погрешности определения координат характерной точки (Mt), м
		координаты, м		R, м	координаты, м		R, м			
		X	Y		X	Y				
1	2	3	4	5	6	7	8	9	10	11
—	н950	—	—	—	359 550,99	1 270 648,68	—	Метод спутниковых геодезических измерений (определений)	0,20	Mt-0.20 вычислено с использование программного обеспечения CREDO_DAT 3.1, лицензированное соглашение № 1760.22B055в6.23.08.07 = 0,20
—	н960	—	—	—	359 544,13	1 270 644,80	—			
—	н970	—	—	—	359 549,07	1 270 636,18	—			

1	2	3	4	5	6	7	8	9	10	11
—	н980	—	—	—	359 555,76	1 270 639,89	—	Метод спутниковых геодезических измерений (определений)	0,20	Мт-0.20 вычислено с использование программного обеспечения CREDO_DAT 3.1, лицензированное соглашение № 1760.22B055в6.23.08.07 = 0,20
	н950	—	—	—	359 550,99	1 270 648,68	—			

2. Характеристики здания, сооружения, объекта незавершенного строительства с кадастровым номером (обозначением) 12:04:0211601:141

№ п/п	Наименование характеристики	Значение характеристики
1	2	3
1	Вид объекта недвижимости	Здание
2	Ранее присвоенный государственный учетный номер здания, сооружения, объекта незавершенного строительства (кадастровый, инвентарный или условный номер)	—
3	Кадастровый номер земельного участка (земельных участков), в границах которого (которых) расположено здание, сооружение, объект незавершенного строительства	12:04:0211701:74
4	Номер кадастрового квартала (кадастровых кварталов), в пределах которого (которых) расположено здание, сооружение, объекта незавершенного строительства	12:04:0211701
5	Адрес здания, сооружения, объекта незавершенного строительства	—
	Местоположение здания, сооружения, объекта незавершенного строительства	Российская Федерация, Республика Марий Эл, Медведевский р-н, Сидорово д, Газовик снт, д 73
	Дополнительные сведения о местоположении	—
6	Иные сведения	—

1. Сведения о характерных точках контура										
вид объекта недвижимости (здание, сооружение, объект незавершенного строительства)										
кадастровый номер (обозначение) 12:04:0211601:142										
Зона № 1										
Номер контура	Номера характерных точек контура	Существующие			Уточненные			Метод определения координат	Средняя квадратическая погрешность определения координат характерной точки (Mt), м	Формулы, примененные для расчета средней квадратической погрешности определения координат характерной точки (Mt), м
		координаты, м		R, м	координаты, м		R, м			
		X	Y		X	Y				
1	2	3	4	5	6	7	8	9	10	11
12:04:0211601:142(1)										
12:04:0211601:142(1)	н990	—	—	—	359 627,70	1 270 658,52	—	Метод спутниковых геодезических измерений (определений)	0,20	Mt-0.20 вычислено с использование программного обеспечения CREDO_DAT 3.1, лицензированное соглашение № 1760.22B055в6.23.08.07 = 0,20
	н1000	—	—	—	359 627,89	1 270 658,22	—			
	н1010	—	—	—	359 637,11	1 270 663,11	—			

1	2	3	4	5	6	7	8	9	10	11
12:04:02 11601:1 42(1)	н102О	—	—	—	359 634,48	1 270 667,85	—	Метод спутниковых геодезических измерений (определений)	0,20	Mt-0.20 вычислено с использование програмного обеспечения CREDO_DAT 3.1, лицензированное соглашение № 1760.22B055в6.23.08.07 = 0,20
	н103О	—	—	—	359 625,27	1 270 662,70	—			
	н104О	—	—	—	359 625,41	1 270 662,48	—			
	н99О	—	—	—	359 627,70	1 270 658,52	—			
12:04:0211601:142(2)										

1	2	3	4	5	6	7	8	9	10	11
12:04:02 11601:1 42(2)	н1050	—	—	—	359 633,25	1 270 661,51	—	Метод спутниковых геодезических измерений (определений)	0,20	Mt-0.20 вычислено с использование програмного обеспечения CREDO_DAT 3.1, лицензированное соглашение № 1760.22B055в6.23.08.07 = 0,20
	н1060	—	—	—	359 631,00	1 270 665,63	—			
	н1040	—	—	—	359 625,41	1 270 662,48	—			
	н990	—	—	—	359 627,70	1 270 658,52	—			

1	2	3	4	5	6	7	8	9	10	11
12:04:02 11601:1 42(2)	н1050	—	—	—	359 633,25	1 270 661,51	—	Метод спутниковых геодезических измерений (определений)	0,20	Мт-0.20 вычислено с использование програмного обеспечения CREDO_DAT 3.1, лицензированное соглашение № 1760.22B055в6.23.08.07 = 0,20

2. Характеристики здания, сооружения, объекта незавершенного строительства с кадастровым номером (обозначением) 12:04:0211601:142

№ п/п	Наименование характеристики	Значение характеристики
1	2	3
1	Вид объекта недвижимости	Здание
2	Ранее присвоенный государственный учетный номер здания, сооружения, объекта незавершенного строительства (кадастровый, инвентарный или условный номер)	—
3	Кадастровый номер земельного участка (земельных участков), в границах которого (которых) расположено здание, сооружение, объект незавершенного строительства	12:04:0211701:72
4	Номер кадастрового квартала (кадастровых кварталов), в пределах которого (которых) расположено здание, сооружение, объекта незавершенного строительства	12:04:0211701
5	Адрес здания, сооружения, объекта незавершенного строительства	—
	Местоположение здания, сооружения, объекта незавершенного строительства	Российская Федерация, Республика Марий Эл, Медведевский р-н, Сидорово д, д 30
	Дополнительные сведения о местоположении	—
6	Иные сведения	—

1. Сведения о характерных точках контура										
вид объекта недвижимости (здание, сооружение, объект незавершенного строительства)										
кадастровый номер (обозначение) 12:04:0211601:143										
Зона № 1										
Номер контура	Номера характерных точек контура	Существующие			Уточненные			Метод определения координат	Средняя квадратическая погрешность определения координат характерной точки (Mt), м	Формулы, примененные для расчета средней квадратической погрешности определения координат характерной точки (Mt), м
		координаты, м		R, м	координаты, м		R, м			
		X	Y		X	Y				
1	2	3	4	5	6	7	8	9	10	11
—	н1070	—	—	—	359 582,28	1 270 901,07	—	Метод спутниковых геодезических измерений (определений)	0,20	Mt-0.20 вычислено с использование программного обеспечения CREDO_DAT 3.1, лицензированное соглашение № 1760.22B055в6.23.08.07 = 0,20
	н1080	—	—	—	359 579,38	1 270 905,95	—			
	н1090	—	—	—	359 570,64	1 270 900,96	—			

1	2	3	4	5	6	7	8	9	10	11
—	н1100	—	—	—	359 573,77	1 270 895,83	—	Метод спутниковых геодезических измерений (определений)	0,20	Мт-0.20 вычислено с использование программного обеспечения CREDO_DAT 3.1, лицензированное соглашение № 1760.22B055в6.23.08.07 = 0,20
	н1070	—	—	—	359 582,28	1 270 901,07	—			

2. Характеристики здания, сооружения, объекта незавершенного строительства с кадастровым номером (обозначением) 12:04:0211601:143

№ п/п	Наименование характеристики	Значение характеристики
1	2	3
1	Вид объекта недвижимости	Здание
2	Ранее присвоенный государственный учетный номер здания, сооружения, объекта незавершенного строительства (кадастровый, инвентарный или условный номер)	—
3	Кадастровый номер земельного участка (земельных участков), в границах которого (которых) расположено здание, сооружение, объект незавершенного строительства	12:04:0211601:2
4	Номер кадастрового квартала (кадастровых кварталов), в пределах которого (которых) расположено здание, сооружение, объекта незавершенного строительства	12:04:0211701
5	Адрес здания, сооружения, объекта незавершенного строительства	—
	Местоположение здания, сооружения, объекта незавершенного строительства	Российская Федерация, Республика Марий Эл, Медведевский р-н, Сидорово д, Газовик снт, д 14
	Дополнительные сведения о местоположении	—
6	Иные сведения	—

1. Сведения о характерных точках контура										
вид объекта недвижимости (здание, сооружение, объект незавершенного строительства)										
кадастровый номер (обозначение) 12:04:0211601:145										
Зона № 1										
Номер контура	Номера характерных точек контура	Существующие			Уточненные			Метод определения координат	Средняя квадратическая погрешность определения координат характерной точки (Mt), м	Формулы, примененные для расчета средней квадратической погрешности определения координат характерной точки (Mt), м
		координаты, м		R, м	координаты, м		R, м			
		X	Y		X	Y				
1	2	3	4	5	6	7	8	9	10	11
—	н1110	—	—	—	359 507,27	1 270 626,84	—	Метод спутниковых геодезических измерений (определений)	0,20	Mt-0.20 вычислено с использование программного обеспечения CREDO_DAT 3.1, лицензированное соглашение № 1760.22B055в6.23.08.07 = 0,20
	н1120	—	—	—	359 505,10	1 270 631,39	—			
	н1130	—	—	—	359 498,95	1 270 628,55	—			

1	2	3	4	5	6	7	8	9	10	11
—	н1140	—	—	—	359 501,20	1 270 623,88	—	Метод спутниковых геодезических измерений (определений)	0,20	Мт-0.20 вычислено с использование программного обеспечения CREDO_DAT 3.1, лицензированное соглашение № 1760.22B055в6.23.08.07 = 0,20
	н1110	—	—	—	359 507,27	1 270 626,84	—			

2. Характеристики здания, сооружения, объекта незавершенного строительства с кадастровым номером (обозначением) 12:04:0211601:145

№ п/п	Наименование характеристики	Значение характеристики
1	2	3
1	Вид объекта недвижимости	Здание
2	Ранее присвоенный государственный учетный номер здания, сооружения, объекта незавершенного строительства (кадастровый, инвентарный или условный номер)	—
3	Кадастровый номер земельного участка (земельных участков), в границах которого (которых) расположено здание, сооружение, объект незавершенного строительства	12:04:0211601:84
4	Номер кадастрового квартала (кадастровых кварталов), в пределах которого (которых) расположено здание, сооружение, объекта незавершенного строительства	12:04:0211701
5	Адрес здания, сооружения, объекта незавершенного строительства	—
	Местоположение здания, сооружения, объекта незавершенного строительства	Российская Федерация, Республика Марий Эл, Медведевский р-н
	Дополнительные сведения о местоположении	СНТ "Газовик", участок 79
6	Иные сведения	—

1. Сведения о характерных точках контура										
вид объекта недвижимости (здание, сооружение, объект незавершенного строительства)										
кадастровый номер (обозначение) 12:04:0211601:146										
Зона № 1										
Номер контура	Номера характерных точек контура	Существующие			Уточненные			Метод определения координат	Средняя квадратическая погрешность определения координат характерной точки (Mt), м	Формулы, примененные для расчета средней квадратической погрешности определения координат характерной точки (Mt), м
		координаты, м		R, м	координаты, м		R, м			
		X	Y		X	Y				
1	2	3	4	5	6	7	8	9	10	11
—	н1150	—	—	—	359 492,47	1 270 652,22	—	Метод спутниковых геодезических измерений (определений)	0,20	Mt-0.20 вычислено с использование программного обеспечения CREDO_DAT 3.1, лицензированное соглашение № 1760.22B055в6.23.08.07 = 0,20
	н1160	—	—	—	359 490,34	1 270 656,07	—			
	н1170	—	—	—	359 484,84	1 270 653,05	—			

1	2	3	4	5	6	7	8	9	10	11
—	н1180	—	—	—	359 487,03	1 270 649,21	—	Метод спутниковых геодезических измерений (определений)	0,20	Мт-0.20 вычислено с использование программного обеспечения CREDO_DAT 3.1, лицензированное соглашение № 1760.22B055в6.23.08.07 = 0,20
	н1150	—	—	—	359 492,47	1 270 652,22	—			

2. Характеристики здания, сооружения, объекта незавершенного строительства с кадастровым номером (обозначением) 12:04:0211601:146

№ п/п	Наименование характеристики	Значение характеристики
1	2	3
1	Вид объекта недвижимости	Здание
2	Ранее присвоенный государственный учетный номер здания, сооружения, объекта незавершенного строительства (кадастровый, инвентарный или условный номер)	—
3	Кадастровый номер земельного участка (земельных участков), в границах которого (которых) расположено здание, сооружение, объект незавершенного строительства	12:04:0211601:86
4	Номер кадастрового квартала (кадастровых кварталов), в пределах которого (которых) расположено здание, сооружение, объекта незавершенного строительства	12:04:0211701
5	Адрес здания, сооружения, объекта незавершенного строительства	—
	Местоположение здания, сооружения, объекта незавершенного строительства	Российская Федерация, Республика Марий Эл, Медведевский р-н, Сидорово д, Газовик снт, уч 81
	Дополнительные сведения о местоположении	садоводческое некоммерческое товарищество "Газовик", участок 81
6	Иные сведения	—

1. Сведения о характерных точках контура										
вид объекта недвижимости (здание, сооружение, объект незавершенного строительства)										
кадастровый номер (обозначение) 12:04:0211601:148										
Зона № 1										
Номер контура	Номера характерных точек контура	Существующие			Уточненные			Метод определения координат	Средняя квадратическая погрешность определения координат характерной точки (Mt), м	Формулы, примененные для расчета средней квадратической погрешности определения координат характерной точки (Mt), м
		координаты, м		R, м	координаты, м		R, м			
		X	Y		X	Y				
1	2	3	4	5	6	7	8	9	10	11
—	н1190	—	—	—	359 514,27	1 270 656,13	—	Метод спутниковых геодезических измерений (определений)	0,20	Mt-0.20 вычислено с использование программного обеспечения CREDO_DAT 3.1, лицензированное соглашение № 1760.22B055в6.23.08.07 = 0,20
	н1200	—	—	—	359 511,81	1 270 660,72	—			
	н1210	—	—	—	359 508,47	1 270 658,80	—			

1	2	3	4	5	6	7	8	9	10	11
—	н1220	—	—	—	359 510,92	1 270 654,34	—	Метод спутниковых геодезических измерений (определений)	0,20	Мт-0.20 вычислено с использование программного обеспечения CREDO_DAT 3.1, лицензированное соглашение № 1760.22B055в6.23.08.07 = 0,20
	н1190	—	—	—	359 514,27	1 270 656,13	—			

2. Характеристики здания, сооружения, объекта незавершенного строительства с кадастровым номером (обозначением) 12:04:0211601:148

№ п/п	Наименование характеристики	Значение характеристики
1	2	3
1	Вид объекта недвижимости	Здание
2	Ранее присвоенный государственный учетный номер здания, сооружения, объекта незавершенного строительства (кадастровый, инвентарный или условный номер)	—
3	Кадастровый номер земельного участка (земельных участков), в границах которого (которых) расположено здание, сооружение, объект незавершенного строительства	12:04:0211701:79
4	Номер кадастрового квартала (кадастровых кварталов), в пределах которого (которых) расположено здание, сооружение, объекта незавершенного строительства	12:04:0211701
5	Адрес здания, сооружения, объекта незавершенного строительства	—
	Местоположение здания, сооружения, объекта незавершенного строительства	Российская Федерация, Республика Марий Эл, Медведевский р-н
	Дополнительные сведения о местоположении	СНТ "Газовик", участок 80
6	Иные сведения	—

1. Сведения о характерных точках контура										
вид объекта недвижимости (здание, сооружение, объект незавершенного строительства)										
кадастровый номер (обозначение) 12:04:0211601:149										
Зона № 1										
Номер контура	Номера характерных точек контура	Существующие			Уточненные			Метод определения координат	Средняя квадратическая погрешность определения координат характерной точки (Mt), м	Формулы, примененные для расчета средней квадратической погрешности определения координат характерной точки (Mt), м
		координаты, м		R, м	координаты, м		R, м			
		X	Y		X	Y				
1	2	3	4	5	6	7	8	9	10	11
—	н1230	—	—	—	359 686,07	1 270 667,49	—	Метод спутниковых геодезических измерений (определений)	0,20	Mt-0.20 вычислено с использование программного обеспечения CREDO_DAT 3.1, лицензированное соглашение № 1760.22B055в6.23.08.07 = 0,20
	н1240	—	—	—	359 684,13	1 270 671,24	—			
	н1250	—	—	—	359 678,55	1 270 668,35	—			

1	2	3	4	5	6	7	8	9	10	11
—	н1260	—	—	—	359 680,62	1 270 664,67	—	Метод спутниковых геодезических измерений (определений)	0,20	Мт-0.20 вычислено с использование программного обеспечения CREDO_DAT 3.1, лицензированное соглашение № 1760.22B055в6.23.08.07 = 0,20
	н1230	—	—	—	359 686,07	1 270 667,49	—			

2. Характеристики здания, сооружения, объекта незавершенного строительства с кадастровым номером (обозначением) 12:04:0211601:149

№ п/п	Наименование характеристики	Значение характеристики
1	2	3
1	Вид объекта недвижимости	Здание
2	Ранее присвоенный государственный учетный номер здания, сооружения, объекта незавершенного строительства (кадастровый, инвентарный или условный номер)	—
3	Кадастровый номер земельного участка (земельных участков), в границах которого (которых) расположено здание, сооружение, объект незавершенного строительства	12:04:0211601:33
4	Номер кадастрового квартала (кадастровых кварталов), в пределах которого (которых) расположено здание, сооружение, объекта незавершенного строительства	12:04:0211701
5	Адрес здания, сооружения, объекта незавершенного строительства	—
	Местоположение здания, сооружения, объекта незавершенного строительства	Российская Федерация, Республика Марий Эл, Медведевский р-н, Сидорово д, Газовик снт, уч 26
	Дополнительные сведения о местоположении	—
6	Иные сведения	—

1. Сведения о характерных точках контура										
вид объекта недвижимости (здание, сооружение, объект незавершенного строительства)										
кадастровый номер (обозначение) 12:04:0211601:150										
Зона № 1										
Номер контура	Номера характерных точек контура	Существующие			Уточненные			Метод определения координат	Средняя квадратическая погрешность определения координат характерной точки (Mt), м	Формулы, примененные для расчета средней квадратической погрешности определения координат характерной точки (Mt), м
		координаты, м		R, м	координаты, м		R, м			
		X	Y		X	Y				
1	2	3	4	5	6	7	8	9	10	11
—	н1270	—	—	—	359 542,11	1 270 830,08	—	Метод спутниковых геодезических измерений (определений)	0,20	Mt-0.20 вычислено с использование программного обеспечения CREDO_DAT 3.1, лицензированное соглашение № 1760.22B055в6.23.08.07 = 0,20
	н1280	—	—	—	359 539,60	1 270 834,93	—			
	н1290	—	—	—	359 533,08	1 270 831,45	—			

1	2	3	4	5	6	7	8	9	10	11
—	н1300	—	—	—	359 535,67	1 270 826,64	—	Метод спутниковых геодезических измерений (определений)	0,20	Мт-0.20 вычислено с использование программного обеспечения CREDO_DAT 3.1, лицензированное соглашение № 1760.22B055в6.23.08.07 = 0,20
	н1270	—	—	—	359 542,11	1 270 830,08	—			

2. Характеристики здания, сооружения, объекта незавершенного строительства с кадастровым номером (обозначением) 12:04:0211601:150

№ п/п	Наименование характеристики	Значение характеристики
1	2	3
1	Вид объекта недвижимости	Здание
2	Ранее присвоенный государственный учетный номер здания, сооружения, объекта незавершенного строительства (кадастровый, инвентарный или условный номер)	—
3	Кадастровый номер земельного участка (земельных участков), в границах которого (которых) расположено здание, сооружение, объект незавершенного строительства	12:04:0211601:44
4	Номер кадастрового квартала (кадастровых кварталов), в пределах которого (которых) расположено здание, сооружение, объекта незавершенного строительства	12:04:0211701
5	Адрес здания, сооружения, объекта незавершенного строительства	—
	Местоположение здания, сооружения, объекта незавершенного строительства	Российская Федерация, Республика Марий Эл, Медведевский р-н, Сидорово д, Газовик снт, уч 39
	Дополнительные сведения о местоположении	СНТ "Газовик", участок 39
6	Иные сведения	—

1. Сведения о характерных точках контура										
вид объекта недвижимости (здание, сооружение, объект незавершенного строительства)										
кадастровый номер (обозначение) 12:04:0211601:151										
Зона № 1										
Номер контура	Номера характерных точек контура	Существующие			Уточненные			Метод определения координат	Средняя квадратическая погрешность определения координат характерной точки (Mt), м	Формулы, примененные для расчета средней квадратической погрешности определения координат характерной точки (Mt), м
		координаты, м		R, м	координаты, м		R, м			
		X	Y		X	Y				
1	2	3	4	5	6	7	8	9	10	11
12:04:0211601:151(1)										
12:04:0211601:151(1)	н1310	—	—	—	359 664,02	1 270 737,59	—	Метод спутниковых геодезических измерений (определений)	0,20	Mt-0.20 вычислено с использование программного обеспечения CREDO_DAT 3.1, лицензированное соглашение № 1760.22B055в6.23.08.07 = 0,20
	н1320	—	—	—	359 663,88	1 270 737,85	—			
	н1330	—	—	—	359 662,32	1 270 740,89	—			

1	2	3	4	5	6	7	8	9	10	11
12:04:02 11601:1 51(1)	н1340	—	—	—	359 662,02	1 270 741,44	—	Метод спутниковых геодезических измерений (определений)	0,20	Mt-0.20 вычислено с использование програмного обеспечения CREDO_DAT 3.1, лицензированное соглашение № 1760.22B055в6.23.08.07 = 0,20
	н1350	—	—	—	359 656,54	1 270 738,39	—			
	н1360	—	—	—	359 656,83	1 270 737,83	—			
	н1370	—	—	—	359 658,45	1 270 734,83	—			

1	2	3	4	5	6	7	8	9	10	11
12:04:02 11601:1 51(1)	н138О	—	—	—	359 658,60	1 270 734,58	—	Метод спутниковых геодезических измерений (определений)	0,20	Mt-0.20 вычислено с использование програмного обеспечения CREDO_DAT 3.1, лицензированное соглашение № 1760.22B055в6.23.08.07 = 0,20
	н131О	—	—	—	359 664,02	1 270 737,59	—			
12:04:02 11601:151(2)										
12:04:02 11601:1 51(2)	н132О	—	—	—	359 663,88	1 270 737,85	—	Метод спутниковых геодезических измерений (определений)	0,20	Mt-0.20 вычислено с использование програмного обеспечения CREDO_DAT 3.1, лицензированное соглашение № 1760.22B055в6.23.08.07 = 0,20
	н133О	—	—	—	359 662,32	1 270 740,89	—			

1	2	3	4	5	6	7	8	9	10	11
12:04:02 11601:1 51(2)	н1390	—	—	—	359 656,82	1 270 737,85	—	Метод спутниковых геодезических измерений (определений)	0,20	Mt-0.20 вычислено с использование програмного обеспечения CREDO_DAT 3.1, лицензированное соглашение № 1760.22B055в6.23.08.07 = 0,20
	н1370	—	—	—	359 658,45	1 270 734,83	—			
	н1320	—	—	—	359 663,88	1 270 737,85	—			

2. Характеристики здания, сооружения, объекта незавершенного строительства с кадастровым номером (обозначением) 12:04:0211601:151

№ п/п	Наименование характеристики	Значение характеристики
1	2	3
1	Вид объекта недвижимости	Здание
2	Ранее присвоенный государственный учетный номер здания, сооружения, объекта незавершенного строительства (кадастровый, инвентарный или условный номер)	—
3	Кадастровый номер земельного участка (земельных участков), в границах которого (которых) расположено здание, сооружение, объект незавершенного строительства	12:04:0211601:12
4	Номер кадастрового квартала (кадастровых кварталов), в пределах которого (которых) расположено здание, сооружение, объекта незавершенного строительства	12:04:0211701

1	2	3
5	Адрес здания, сооружения, объекта незавершенного строительства	—
	Местоположение здания, сооружения, объекта незавершенного строительства	Российская Федерация, Республика Марий Эл, Медведевский р-н, Сидорово д, Газовик снт, уч 5
	Дополнительные сведения о местоположении	Садоводческое некоммерческое товарищество "Газовик", участок 5
6	Иные сведения	—

1. Сведения о характерных точках контура

вид объекта недвижимости (здание, сооружение, объект незавершенного строительства)

кадастровый номер (обозначение) 12:04:0211601:152

Зона № 1

Номер контура	Номера характерных точек контура	Существующие			Уточненные			Метод определения координат	Средняя квадратическая погрешность определения координат характерной точки (Mt), м	Формулы, примененные для расчета средней квадратической погрешности определения координат характерной точки (Mt), м
		координаты, м		R, м	координаты, м		R, м			
		X	Y		X	Y				
1	2	3	4	5	6	7	8	9	10	11
—	n1400	—	—	—	359 524,40	1 270 568,30	—	Метод спутниковых геодезических измерений (определений)	0,20	Mt-0.20 вычислено с использование программного обеспечения CREDO_DAT 3.1, лицензированное соглашение № 1760.22B055в6.23.08.07 = 0,20
—	n1410	—	—	—	359 522,15	1 270 572,22	—			

1	2	3	4	5	6	7	8	9	10	11
—	н1420	—	—	—	359 515,76	1 270 568,51	—	Метод спутниковых геодезических измерений (определений)	0,20	Mt-0.20 вычислено с использование программного обеспечения CREDO_DAT 3.1, лицензированное соглашение № 1760.22B055в6.23.08.07 = 0,20
	н1430	—	—	—	359 517,93	1 270 564,75	—			
	н1400	—	—	—	359 524,40	1 270 568,30	—			

2. Характеристики здания, сооружения, объекта незавершенного строительства с кадастровым номером (обозначением) 12:04:0211601:152

№ п/п	Наименование характеристики	Значение характеристики
1	2	3
1	Вид объекта недвижимости	Здание
2	Ранее присвоенный государственный учетный номер здания, сооружения, объекта незавершенного строительства (кадастровый, инвентарный или условный номер)	—
3	Кадастровый номер земельного участка (земельных участков), в границах которого (которых) расположено здание, сооружение, объект незавершенного строительства	12:04:0211601:104
4	Номер кадастрового квартала (кадастровых кварталов), в пределах которого (которых) расположено здание, сооружение, объекта незавершенного строительства	12:04:0211701

1	2	3
5	Адрес здания, сооружения, объекта незавершенного строительства	—
	Местоположение здания, сооружения, объекта незавершенного строительства	Российская Федерация, Республика Марий Эл, Медведевский р-н, Сидорово д, Газовик снт, уч 99
	Дополнительные сведения о местоположении	—
6	Иные сведения	—

1. Сведения о характерных точках контура

вид объекта недвижимости (здание, сооружение, объект незавершенного строительства)

кадастровый номер (обозначение) 12:04:0211601:153

Зона № 1

Номер контура	Номера характерных точек контура	Существующие			Уточненные			Метод определения координат	Средняя квадратическая погрешность определения координат характерной точки (Mt), м	Формулы, примененные для расчета средней квадратической погрешности определения координат характерной точки (Mt), м
		координаты, м		R, м	координаты, м		R, м			
		X	Y		X	Y				
1	2	3	4	5	6	7	8	9	10	11
—	н1440	—	—	—	359 607,78	1 270 840,46	—	Метод спутниковых геодезических измерений (определений)	0,20	Mt-0.20 вычислено с использование программного обеспечения CREDO_DAT 3.1, лицензированное соглашение № 1760.22B055в6.23.08.07 = 0,20
	н1450	—	—	—	359 603,96	1 270 847,37	—			

1	2	3	4	5	6	7	8	9	10	11
—	н1460	—	—	—	359 598,35	1 270 844,27	—	Метод спутниковых геодезических измерений (определений)	0,20	Mt-0.20 вычислено с использование программного обеспечения CREDO_DAT 3.1, лицензированное соглашение № 1760.22B055в6.23.08.07 = 0,20
	н1470	—	—	—	359 602,40	1 270 837,42	—			
	н1440	—	—	—	359 607,78	1 270 840,46	—			

2. Характеристики здания, сооружения, объекта незавершенного строительства с кадастровым номером (обозначением) 12:04:0211601:153

№ п/п	Наименование характеристики	Значение характеристики
1	2	3
1	Вид объекта недвижимости	Здание
2	Ранее присвоенный государственный учетный номер здания, сооружения, объекта незавершенного строительства (кадастровый, инвентарный или условный номер)	—
3	Кадастровый номер земельного участка (земельных участков), в границах которого (которых) расположено здание, сооружение, объект незавершенного строительства	12:04:0211601:18
4	Номер кадастрового квартала (кадастровых кварталов), в пределах которого (которых) расположено здание, сооружение, объекта незавершенного строительства	12:04:0211701

1	2	3
5	Адрес здания, сооружения, объекта незавершенного строительства	—
	Местоположение здания, сооружения, объекта незавершенного строительства	Российская Федерация, Республика Марий Эл, Медведевский р-н, Сидорово д, Газовик снт, уч 11
	Дополнительные сведения о местоположении	СНТ "Газовик", участок 11
6	Иные сведения	—

1. Сведения о характерных точках контура

вид объекта недвижимости (здание, сооружение, объект незавершенного строительства)

кадастровый номер (обозначение) 12:04:0211601:157

Зона № 1

Номер контура	Номера характерных точек контура	Существующие			Уточненные			Метод определения координат	Средняя квадратическая погрешность определения координат характерной точки (Mt), м	Формулы, примененные для расчета средней квадратической погрешности определения координат характерной точки (Mt), м
		координаты, м		R, м	координаты, м		R, м			
		X	Y		X	Y				
1	2	3	4	5	6	7	8	9	10	11
—	н1480	—	—	—	359 634,38	1 270 791,68	—	Метод спутниковых геодезических измерений (определений)	0,20	Mt-0.20 вычислено с использование программного обеспечения CREDO_DAT 3.1, лицензированное соглашение № 1760.22B055в6.23.08.07 = 0,20
	н1490	—	—	—	359 633,06	1 270 794,24	—			

1	2	3	4	5	6	7	8	9	10	11
—	н150О	—	—	—	359 627,86	1 270 791,64	—	Метод спутниковых геодезических измерений (определений)	0,20	Mt-0.20 вычислено с использование программного обеспечения CREDO_DAT 3.1, лицензированное соглашение № 1760.22B055в6.23.08.07 = 0,20
	н151О	—	—	—	359 629,17	1 270 789,08	—			
	н148О	—	—	—	359 634,38	1 270 791,68	—			

2. Характеристики здания, сооружения, объекта незавершенного строительства с кадастровым номером (обозначением) 12:04:0211601:157

№ п/п	Наименование характеристики	Значение характеристики
1	2	3
1	Вид объекта недвижимости	Здание
2	Ранее присвоенный государственный учетный номер здания, сооружения, объекта незавершенного строительства (кадастровый, инвентарный или условный номер)	—
3	Кадастровый номер земельного участка (земельных участков), в границах которого (которых) расположено здание, сооружение, объект незавершенного строительства	12:04:0211601:15
4	Номер кадастрового квартала (кадастровых кварталов), в пределах которого (которых) расположено здание, сооружение, объекта незавершенного строительства	12:04:0211701

1	2	3
5	Адрес здания, сооружения, объекта незавершенного строительства	—
	Местоположение здания, сооружения, объекта незавершенного строительства	Российская Федерация, Республика Марий Эл, Медведевский р-н, Сидорово д, Газовик снт, уч 8
	Дополнительные сведения о местоположении	СНТ "Газовик", участок 8
6	Иные сведения	—

1. Сведения о характерных точках контура

вид объекта недвижимости (здание, сооружение, объект незавершенного строительства)

кадастровый номер (обозначение) 12:04:0211601:158

Зона № 1

Номер контура	Номера характерных точек контура	Существующие			Уточненные			Метод определения координат	Средняя квадратическая погрешность определения координат характерной точки (Mt), м	Формулы, примененные для расчета средней квадратической погрешности определения координат характерной точки (Mt), м
		координаты, м		R, м	координаты, м		R, м			
		X	Y		X	Y				
1	2	3	4	5	6	7	8	9	10	11
—	н1520	—	—	—	359 480,77	1 270 645,48	—	Метод спутниковых геодезических измерений (определений)	0,20	Mt-0.20 вычислено с использование программного обеспечения CREDO_DAT 3.1, лицензированное соглашение № 1760.22B055в6.23.08.07 = 0,20
	н1530	—	—	—	359 478,54	1 270 649,40	—			

1	2	3	4	5	6	7	8	9	10	11
—	н1540	—	—	—	359 473,55	1 270 646,64	—	Метод спутниковых геодезических измерений (определений)	0,20	Mt-0.20 вычислено с использование программного обеспечения CREDO_DAT 3.1, лицензированное соглашение № 1760.22B055в6.23.08.07 = 0,20
	н1550	—	—	—	359 475,85	1 270 642,64	—			
	н1520	—	—	—	359 480,77	1 270 645,48	—			

2. Характеристики здания, сооружения, объекта незавершенного строительства с кадастровым номером (обозначением) 12:04:0211601:158

№ п/п	Наименование характеристики	Значение характеристики
1	2	3
1	Вид объекта недвижимости	Здание
2	Ранее присвоенный государственный учетный номер здания, сооружения, объекта незавершенного строительства (кадастровый, инвентарный или условный номер)	—
3	Кадастровый номер земельного участка (земельных участков), в границах которого (которых) расположено здание, сооружение, объект незавершенного строительства	12:04:0211601:99
4	Номер кадастрового квартала (кадастровых кварталов), в пределах которого (которых) расположено здание, сооружение, объекта незавершенного строительства	12:04:0211701

1	2	3
5	Адрес здания, сооружения, объекта незавершенного строительства	—
	Местоположение здания, сооружения, объекта незавершенного строительства	Российская Федерация, Республика Марий Эл, Медведевский р-н, Сидорово д, Газовик снт, уч 94
	Дополнительные сведения о местоположении	—
6	Иные сведения	—

1. Сведения о характерных точках контура

вид объекта недвижимости (здание, сооружение, объект незавершенного строительства)

кадастровый номер (обозначение) 12:04:0211601:159

Зона № 1

Номер контура	Номера характерных точек контура	Существующие			Уточненные			Метод определения координат	Средняя квадратическая погрешность определения координат характерной точки (Mt), м	Формулы, примененные для расчета средней квадратической погрешности определения координат характерной точки (Mt), м
		координаты, м		R, м	координаты, м		R, м			
		X	Y		X	Y				
1	2	3	4	5	6	7	8	9	10	11
—	н1560	—	—	—	359 649,38	1 270 738,16	—	Метод спутниковых геодезических измерений (определений)	0,20	Mt-0.20 вычислено с использование программного обеспечения CREDO_DAT 3.1, лицензированное соглашение № 1760.22B055в6.23.08.07 = 0,20
	н1570	—	—	—	359 645,90	1 270 744,72	—			

1	2	3	4	5	6	7	8	9	10	11
—	н1580	—	—	—	359 642,56	1 270 742,93	—	Метод спутниковых геодезических измерений (определений)	0,20	Мт-0.20 вычислено с использование програмного обеспечения CREDO_DAT 3.1, лицензированное соглашение № 1760.22B055в6.23.08.07 = 0,20
	н1590	—	—	—	359 643,44	1 270 741,27	—			
	н1600	—	—	—	359 641,85	1 270 740,33	—			
	н1610	—	—	—	359 643,76	1 270 737,09	—			

1	2	3	4	5	6	7	8	9	10	11
—	н1620	—	—	—	359 645,11	1 270 737,90	—	Метод спутниковых геодезических измерений (определений)	0,20	Mt-0.20 вычислено с использование программного обеспечения CREDO_DAT 3.1, лицензированное соглашение № 1760.22B055в6.23.08.07 = 0,20
	н1630	—	—	—	359 646,02	1 270 736,28	—			
	н1560	—	—	—	359 649,38	1 270 738,16	—			

2. Характеристики здания, сооружения, объекта незавершенного строительства с кадастровым номером (обозначением) 12:04:0211601:159

№ п/п	Наименование характеристики	Значение характеристики
1	2	3
1	Вид объекта недвижимости	Здание
2	Ранее присвоенный государственный учетный номер здания, сооружения, объекта незавершенного строительства (кадастровый, инвентарный или условный номер)	—
3	Кадастровый номер земельного участка (земельных участков), в границах которого (которых) расположено здание, сооружение, объект незавершенного строительства	12:04:0211601:29
4	Номер кадастрового квартала (кадастровых кварталов), в пределах которого (которых) расположено здание, сооружение, объекта незавершенного строительства	12:04:0211701

1	2	3
5	Адрес здания, сооружения, объекта незавершенного строительства	—
	Местоположение здания, сооружения, объекта незавершенного строительства	Российская Федерация, Республика Марий Эл, Медведевский р-н, Сидорово д, Газовик снт
	Дополнительные сведения о местоположении	СНТ "Газовик", линия 1, участок 22
6	Иные сведения	—

1. Сведения о характерных точках контура

вид объекта недвижимости (здание, сооружение, объект незавершенного строительства)

кадастровый номер (обозначение) 12:04:0211601:160

Зона № 1

Номер контура	Номера характерных точек контура	Существующие			Уточненные			Метод определения координат	Средняя квадратическая погрешность определения координат характерной точки (Mt), м	Формулы, примененные для расчета средней квадратической погрешности определения координат характерной точки (Mt), м
		координаты, м		R, м	координаты, м		R, м			
		X	Y		X	Y				
1	2	3	4	5	6	7	8	9	10	11
—	n1640	—	—	—	359 464,35	1 270 569,34	—	Метод спутниковых геодезических измерений (определений)	0,20	Mt-0.20 вычислено с использование программного обеспечения CREDO_DAT 3.1, лицензированное соглашение № 1760.22B055в6.23.08.07 = 0,20
	n1650	—	—	—	359 461,87	1 270 573,89	—			

1	2	3	4	5	6	7	8	9	10	11
—	н166О	—	—	—	359 456,57	1 270 570,84	—	Метод спутниковых геодезических измерений (определений)	0,20	Mt-0.20 вычислено с использование программного обеспечения CREDO_DAT 3.1, лицензированное соглашение № 1760.22B055в6.23.08.07 = 0,20
	н167О	—	—	—	359 459,09	1 270 566,19	—			
	н164О	—	—	—	359 464,35	1 270 569,34	—			

2. Характеристики здания, сооружения, объекта незавершенного строительства с кадастровым номером (обозначением) 12:04:0211601:160

№ п/п	Наименование характеристики	Значение характеристики
1	2	3
1	Вид объекта недвижимости	Здание
2	Ранее присвоенный государственный учетный номер здания, сооружения, объекта незавершенного строительства (кадастровый, инвентарный или условный номер)	—
3	Кадастровый номер земельного участка (земельных участков), в границах которого (которых) расположено здание, сооружение, объект незавершенного строительства	12:04:0211601:107
4	Номер кадастрового квартала (кадастровых кварталов), в пределах которого (которых) расположено здание, сооружение, объекта незавершенного строительства	12:04:0211701

1	2	3
5	Адрес здания, сооружения, объекта незавершенного строительства	—
	Местоположение здания, сооружения, объекта незавершенного строительства	Российская Федерация, Республика Марий Эл, Медведевский р-н, Сидорово д, Газовик снт, уч 102
	Дополнительные сведения о местоположении	СНТ "Газовик", участок 102
6	Иные сведения	—

1. Сведения о характерных точках контура

вид объекта недвижимости (здание, сооружение, объект незавершенного строительства)

кадастровый номер (обозначение) 12:04:0211601:162

Зона № 1

Номер контура	Номера характерных точек контура	Существующие			Уточненные			Метод определения координат	Средняя квадратическая погрешность определения координат характерной точки (Mt), м	Формулы, примененные для расчета средней квадратической погрешности определения координат характерной точки (Mt), м
		координаты, м		R, м	координаты, м		R, м			
		X	Y		X	Y				
1	2	3	4	5	6	7	8	9	10	11
—	n1680	—	—	—	359 488,48	1 270 764,64	—	Метод спутниковых геодезических измерений (определений)	0,20	Mt-0.20 вычислено с использование программного обеспечения CREDO_DAT 3.1, лицензированное соглашение № 1760.22B055в6.23.08.07 = 0,20
	n1690	—	—	—	359 485,71	1 270 770,06	—			

1	2	3	4	5	6	7	8	9	10	11
—	н1700	—	—	—	359 480,17	1 270 767,05	—	Метод спутниковых геодезических измерений (определений)	0,20	Mt-0.20 вычислено с использование программного обеспечения CREDO_DAT 3.1, лицензированное соглашение № 1760.22B055в6.23.08.07 = 0,20
	н1710	—	—	—	359 483,03	1 270 761,85	—			
	н1680	—	—	—	359 488,48	1 270 764,64	—			

2. Характеристики здания, сооружения, объекта незавершенного строительства с кадастровым номером (обозначением) 12:04:0211601:162

№ п/п	Наименование характеристики	Значение характеристики
1	2	3
1	Вид объекта недвижимости	Здание
2	Ранее присвоенный государственный учетный номер здания, сооружения, объекта незавершенного строительства (кадастровый, инвентарный или условный номер)	—
3	Кадастровый номер земельного участка (земельных участков), в границах которого (которых) расположено здание, сооружение, объект незавершенного строительства	12:04:0211601:71
4	Номер кадастрового квартала (кадастровых кварталов), в пределах которого (которых) расположено здание, сооружение, объекта незавершенного строительства	12:04:0211701

1	2	3
5	Адрес здания, сооружения, объекта незавершенного строительства	—
	Местоположение здания, сооружения, объекта незавершенного строительства	Российская Федерация, Республика Марий Эл, Медведевский р-н
	Дополнительные сведения о местоположении	СНТ "Газовик", участок 66
6	Иные сведения	—

1. Сведения о характерных точках контура

вид объекта недвижимости (здание, сооружение, объект незавершенного строительства)

кадастровый номер (обозначение) 12:04:0211601:163

Зона № 1

Номер контура	Номера характерных точек контура	Существующие			Уточненные			Метод определения координат	Средняя квадратическая погрешность определения координат характерной точки (Mt), м	Формулы, примененные для расчета средней квадратической погрешности определения координат характерной точки (Mt), м
		координаты, м		R, м	координаты, м		R, м			
		X	Y		X	Y				
1	2	3	4	5	6	7	8	9	10	11
—	n1720	—	—	—	359 518,56	1 270 711,39	—	Метод спутниковых геодезических измерений (определений)	0,20	Mt-0.20 вычислено с использование программного обеспечения CREDO_DAT 3.1, лицензированное соглашение № 1760.22B055в6.23.08.07 = 0,20
	n1730	—	—	—	359 516,14	1 270 715,79	—			

1	2	3	4	5	6	7	8	9	10	11
—	н1740	—	—	—	359 511,88	1 270 713,52	—	Метод спутниковых геодезических измерений (определений)	0,20	Mt-0.20 вычислено с использование программного обеспечения CREDO_DAT 3.1, лицензированное соглашение № 1760.22B055в6.23.08.07 = 0,20
	н1750	—	—	—	359 514,54	1 270 709,14	—			
	н1720	—	—	—	359 518,56	1 270 711,39	—			

2. Характеристики здания, сооружения, объекта незавершенного строительства с кадастровым номером (обозначением) 12:04:0211601:163

№ п/п	Наименование характеристики	Значение характеристики
1	2	3
1	Вид объекта недвижимости	Здание
2	Ранее присвоенный государственный учетный номер здания, сооружения, объекта незавершенного строительства (кадастровый, инвентарный или условный номер)	—
3	Кадастровый номер земельного участка (земельных участков), в границах которого (которых) расположено здание, сооружение, объект незавершенного строительства	12:04:0211701:77
4	Номер кадастрового квартала (кадастровых кварталов), в пределах которого (которых) расположено здание, сооружение, объекта незавершенного строительства	12:04:0211701

1	2	3
5	Адрес здания, сооружения, объекта незавершенного строительства	—
	Местоположение здания, сооружения, объекта незавершенного строительства	Российская Федерация, Республика Марий Эл, Медведевский р-н, Сидорово д, Газовик снт, уч 69
	Дополнительные сведения о местоположении	СНТ "Газовик", линия 3, участок 69
6	Иные сведения	—

1. Сведения о характерных точках контура

вид объекта недвижимости (здание, сооружение, объект незавершенного строительства)

кадастровый номер (обозначение) 12:04:0211601:164

Зона № 1

Номер контура	Номера характерных точек контура	Существующие			Уточненные			Метод определения координат	Средняя квадратическая погрешность определения координат характерной точки (Mt), м	Формулы, примененные для расчета средней квадратической погрешности определения координат характерной точки (Mt), м
		координаты, м		R, м	координаты, м		R, м			
		X	Y		X	Y				
1	2	3	4	5	6	7	8	9	10	11
—	n1760	—	—	—	359 558,95	1 270 864,90	—	Метод спутниковых геодезических измерений (определений)	0,20	Mt-0.20 вычислено с использование программного обеспечения CREDO_DAT 3.1, лицензированное соглашение № 1760.22B055в6.23.08.07 = 0,20
	n1770	—	—	—	359 557,23	1 270 867,78	—			

1	2	3	4	5	6	7	8	9	10	11
—	н1780	—	—	—	359 551,62	1 270 864,45	—	Метод спутниковых геодезических измерений (определений)	0,20	Mt-0.20 вычислено с использование программного обеспечения CREDO_DAT 3.1, лицензированное соглашение № 1760.22B055в6.23.08.07 = 0,20
	н1790	—	—	—	359 553,32	1 270 861,56	—			
	н1760	—	—	—	359 558,95	1 270 864,90	—			

2. Характеристики здания, сооружения, объекта незавершенного строительства с кадастровым номером (обозначением) 12:04:0211601:164

№ п/п	Наименование характеристики	Значение характеристики
1	2	3
1	Вид объекта недвижимости	Здание
2	Ранее присвоенный государственный учетный номер здания, сооружения, объекта незавершенного строительства (кадастровый, инвентарный или условный номер)	—
3	Кадастровый номер земельного участка (земельных участков), в границах которого (которых) расположено здание, сооружение, объект незавершенного строительства	12:04:0211601:21
4	Номер кадастрового квартала (кадастровых кварталов), в пределах которого (которых) расположено здание, сооружение, объекта незавершенного строительства	12:04:0211701

1	2	3
5	Адрес здания, сооружения, объекта незавершенного строительства	—
	Местоположение здания, сооружения, объекта незавершенного строительства	Российская Федерация, Республика Марий Эл, Медведевский р-н, Сидорово д, Газовик снт, уч 15
	Дополнительные сведения о местоположении	"1 квартал"
6	Иные сведения	—

1. Сведения о характерных точках контура

вид объекта недвижимости (здание, сооружение, объект незавершенного строительства)

кадастровый номер (обозначение) 12:04:0211601:165

Зона № 1

Номер контура	Номера характерных точек контура	Существующие			Уточненные			Метод определения координат	Средняя квадратическая погрешность определения координат характерной точки (Mt), м	Формулы, примененные для расчета средней квадратической погрешности определения координат характерной точки (Mt), м
		координаты, м		R, м	координаты, м		R, м			
		X	Y		X	Y				
1	2	3	4	5	6	7	8	9	10	11
—	n1800	—	—	—	359 390,87	1 270 710,56	—	Метод спутниковых геодезических измерений (определений)	0,20	Mt-0.20 вычислено с использование программного обеспечения CREDO_DAT 3.1, лицензированное соглашение № 1760.22B055в6.23.08.07 = 0,20
	n1810	—	—	—	359 388,65	1 270 714,69	—			

1	2	3	4	5	6	7	8	9	10	11
—	н1820	—	—	—	359 381,24	1 270 710,74	—	Метод спутниковых геодезических измерений (определений)	0,20	Mt-0.20 вычислено с использование программного обеспечения CREDO_DAT 3.1, лицензированное соглашение № 1760.22B055в6.23.08.07 = 0,20
	н1830	—	—	—	359 383,46	1 270 706,58	—			
	н1800	—	—	—	359 390,87	1 270 710,56	—			

2. Характеристики здания, сооружения, объекта незавершенного строительства с кадастровым номером (обозначением) 12:04:0211601:165

№ п/п	Наименование характеристики	Значение характеристики
1	2	3
1	Вид объекта недвижимости	Здание
2	Ранее присвоенный государственный учетный номер здания, сооружения, объекта незавершенного строительства (кадастровый, инвентарный или условный номер)	—
3	Кадастровый номер земельного участка (земельных участков), в границах которого (которых) расположено здание, сооружение, объект незавершенного строительства	12:04:0211601:93
4	Номер кадастрового квартала (кадастровых кварталов), в пределах которого (которых) расположено здание, сооружение, объекта незавершенного строительства	12:04:0211701

1	2	3
5	Адрес здания, сооружения, объекта незавершенного строительства	—
	Местоположение здания, сооружения, объекта незавершенного строительства	Российская Федерация, Республика Марий Эл, Медведевский р-н, Сидорово д, Газовик снт
	Дополнительные сведения о местоположении	СНТ "Газовик", участок 88а
6	Иные сведения	—

1. Сведения о характерных точках контура

вид объекта недвижимости (здание, сооружение, объект незавершенного строительства)

кадастровый номер (обозначение) 12:04:0211601:166

Зона № 1

Номер контура	Номера характерных точек контура	Существующие			Уточненные			Метод определения координат	Средняя квадратическая погрешность определения координат характерной точки (Mt), м	Формулы, примененные для расчета средней квадратической погрешности определения координат характерной точки (Mt), м
		координаты, м		R, м	координаты, м		R, м			
		X	Y		X	Y				
1	2	3	4	5	6	7	8	9	10	11
—	н1840	—	—	—	359 572,23	1 270 742,13	—	Метод спутниковых геодезических измерений (определений)	0,20	Mt-0.20 вычислено с использование программного обеспечения CREDO_DAT 3.1, лицензированное соглашение № 1760.22B055в6.23.08.07 = 0,20
	н1850	—	—	—	359 569,27	1 270 747,81	—			

1	2	3	4	5	6	7	8	9	10	11
—	н1860	—	—	—	359 562,31	1 270 744,17	—	Метод спутниковых геодезических измерений (определений)	0,20	Mt-0.20 вычислено с использование программного обеспечения CREDO_DAT 3.1, лицензированное соглашение № 1760.22B055в6.23.08.07 = 0,20
	н1870	—	—	—	359 565,28	1 270 738,49	—			
	н1840	—	—	—	359 572,23	1 270 742,13	—			

2. Характеристики здания, сооружения, объекта незавершенного строительства с кадастровым номером (обозначением) 12:04:0211601:166

№ п/п	Наименование характеристики	Значение характеристики
1	2	3
1	Вид объекта недвижимости	Здание
2	Ранее присвоенный государственный учетный номер здания, сооружения, объекта незавершенного строительства (кадастровый, инвентарный или условный номер)	—
3	Кадастровый номер земельного участка (земельных участков), в границах которого (которых) расположено здание, сооружение, объект незавершенного строительства	12:04:0211601:50
4	Номер кадастрового квартала (кадастровых кварталов), в пределах которого (которых) расположено здание, сооружение, объекта незавершенного строительства	12:04:0211701

1	2	3
5	Адрес здания, сооружения, объекта незавершенного строительства	—
	Местоположение здания, сооружения, объекта незавершенного строительства	Российская Федерация, Республика Марий Эл, Медведевский р-н, Сидорово д, Газовик снт
	Дополнительные сведения о местоположении	СНТ "Газовик", участок 45
6	Иные сведения	—

1. Сведения о характерных точках контура

вид объекта недвижимости (здание, сооружение, объект незавершенного строительства)

кадастровый номер (обозначение) 12:04:0211601:154

Зона № 1

Номер контура	Номера характерных точек контура	Существующие			Уточненные			Метод определения координат	Средняя квадратическая погрешность определения координат характерной точки (Mt), м	Формулы, примененные для расчета средней квадратической погрешности определения координат характерной точки (Mt), м
		координаты, м		R, м	координаты, м		R, м			
		X	Y		X	Y				
1	2	3	4	5	6	7	8	9	10	11
—	n1880	—	—	—	359 599,67	1 270 633,89	—	Метод спутниковых геодезических измерений (определений)	0,20	Mt-0.20 вычислено с использование программного обеспечения CREDO_DAT 3.1, лицензированное соглашение № 1760.22B055в6.23.08.07 = 0,20
	n1890	—	—	—	359 597,74	1 270 637,38	—			

1	2	3	4	5	6	7	8	9	10	11
—	н1900	—	—	—	359 595,45	1 270 636,10	—	Метод спутниковых геодезических измерений (определений)	0,20	Mt-0.20 вычислено с использование программного обеспечения CREDO_DAT 3.1, лицензированное соглашение № 1760.22B055в6.23.08.07 = 0,20
	н1910	—	—	—	359 597,44	1 270 632,65	—			
	н1880	—	—	—	359 599,67	1 270 633,89	—			

2. Характеристики здания, сооружения, объекта незавершенного строительства с кадастровым номером (обозначением) 12:04:0211601:154

№ п/п	Наименование характеристики	Значение характеристики
1	2	3
1	Вид объекта недвижимости	Сооружение
2	Ранее присвоенный государственный учетный номер здания, сооружения, объекта незавершенного строительства (кадастровый, инвентарный или условный номер)	—
3	Кадастровый номер земельного участка (земельных участков), в границах которого (которых) расположено здание, сооружение, объект незавершенного строительства	12:04:0211601:58
4	Номер кадастрового квартала (кадастровых кварталов), в пределах которого (которых) расположено здание, сооружение, объекта незавершенного строительства	12:04:0211701

1	2	3
5	Адрес здания, сооружения, объекта незавершенного строительства	—
	Местоположение здания, сооружения, объекта незавершенного строительства	Российская Федерация, Республика Марий Эл, Медведевский р-н, Сидорово д, Газовик снт, уч 54
	Дополнительные сведения о местоположении	—
6	Иные сведения	—

1. Сведения о характерных точках контура

вид объекта недвижимости (здание, сооружение, объект незавершенного строительства)

кадастровый номер (обозначение) 12:04:0211601:155

Зона № 1

Номер контура	Номера характерных точек контура	Существующие			Уточненные			Метод определения координат	Средняя квадратическая погрешность определения координат характерной точки (Mt), м	Формулы, примененные для расчета средней квадратической погрешности определения координат характерной точки (Mt), м
		координаты, м		R, м	координаты, м		R, м			
		X	Y		X	Y				
1	2	3	4	5	6	7	8	9	10	11
—	н1920	—	—	—	359 611,05	1 270 807,44	—	Метод спутниковых геодезических измерений (определений)	0,20	Mt-0.20 вычислено с использование программного обеспечения CREDO_DAT 3.1, лицензированное соглашение № 1760.22B055в6.23.08.07 = 0,20
	н1930	—	—	—	359 609,42	1 270 810,52	—			

1	2	3	4	5	6	7	8	9	10	11
—	н1940	—	—	—	359 605,66	1 270 808,63	—	Метод спутниковых геодезических измерений (определений)	0,20	Mt-0.20 вычислено с использование программного обеспечения CREDO_DAT 3.1, лицензированное соглашение № 1760.22B055в6.23.08.07 = 0,20
	н1950	—	—	—	359 607,40	1 270 805,45	—			
	н1920	—	—	—	359 611,05	1 270 807,44	—			

2. Характеристики здания, сооружения, объекта незавершенного строительства с кадастровым номером (обозначением) 12:04:0211601:155

№ п/п	Наименование характеристики	Значение характеристики
1	2	3
1	Вид объекта недвижимости	Сооружение
2	Ранее присвоенный государственный учетный номер здания, сооружения, объекта незавершенного строительства (кадастровый, инвентарный или условный номер)	—
3	Кадастровый номер земельного участка (земельных участков), в границах которого (которых) расположено здание, сооружение, объект незавершенного строительства	12:04:0211601:25
4	Номер кадастрового квартала (кадастровых кварталов), в пределах которого (которых) расположено здание, сооружение, объекта незавершенного строительства	12:04:0211701

1	2	3
5	Адрес здания, сооружения, объекта незавершенного строительства	—
	Местоположение здания, сооружения, объекта незавершенного строительства	Российская Федерация, Республика Марий Эл, Медведевский р-н, Сидорово д, Газовик снт
	Дополнительные сведения о местоположении	участок 18
6	Иные сведения	—

1. Сведения о характерных точках контура

вид объекта недвижимости (здание, сооружение, объект незавершенного строительства)

кадастровый номер (обозначение) 12:04:0000000:4122

Зона № 1

Номер контура	Номера характерных точек контура	Существующие			Уточненные			Метод определения координат	Средняя квадратическая погрешность определения координат характерной точки (Mt), м	Формулы, примененные для расчета средней квадратической погрешности определения координат характерной точки (Mt), м
		координаты, м		R, м	координаты, м		R, м			
		X	Y		X	Y				
1	2	3	4	5	6	7	8	9	10	11
—	н4180	—	—	—	359 577,69	1 270 760,51	—	Метод спутниковых геодезических измерений (определений)	0,20	Mt-0.20 вычислено с использование программного обеспечения CREDO_DAT 3.1, лицензированное соглашение № 1760.22B055в6.23.08.07 = 0,20
	н4190	—	—	—	359 576,12	1 270 763,44	—			

1	2	3	4	5	6	7	8	9	10	11
—	н4200	—	—	—	359 570,96	1 270 760,66	—	Метод спутниковых геодезических измерений (определений)	0,20	Mt-0.20 вычислено с использование программного обеспечения CREDO_DAT 3.1, лицензированное соглашение № 1760.22B055в6.23.08.07 = 0,20
	н4210	—	—	—	359 572,44	1 270 757,90	—			
	н4180	—	—	—	359 577,69	1 270 760,51	—			

2. Характеристики здания, сооружения, объекта незавершенного строительства с кадастровым номером (обозначением) 12:04:0000000:4122

№ п/п	Наименование характеристики	Значение характеристики
1	2	3
1	Вид объекта недвижимости	Здание
2	Ранее присвоенный государственный учетный номер здания, сооружения, объекта незавершенного строительства (кадастровый, инвентарный или условный номер)	—
3	Кадастровый номер земельного участка (земельных участков), в границах которого (которых) расположено здание, сооружение, объект незавершенного строительства	12:04:0211701:70
4	Номер кадастрового квартала (кадастровых кварталов), в пределах которого (которых) расположено здание, сооружение, объекта незавершенного строительства	12:04:0211701

1	2	3
5	Адрес здания, сооружения, объекта незавершенного строительства	Российская Федерация, Республика Марий Эл, Медведевский р-н, Сидорово д, Газовик снт, д 35, Респ. Марий Эл, Медведевский р-н., д.35, ПСРК "Газовик", линия 2, участок 35
	Местоположение здания, сооружения, объекта незавершенного строительства	—
	Дополнительные сведения о местоположении	—
6	Иные сведения	—

**Сведения о зданиях, сооружениях, объектах незавершенного строительства,
необходимые для исправления реестровых ошибок в сведениях об описании их местоположения**

1. Сведения о характерных точках контура здания, сооружения, объекта незавершенного строительства

с кадастровым номером 12:04:0211701:83

Зона № 1

Номер контура	Номера характерных точек контура	Существующие			Уточненные			Метод определения координат	Средняя квадратическая погрешность определения координат характерной точки (Mt), м	Формулы, примененные для расчета средней квадратической погрешности определения координат характерной точки (Mt), м
		координаты, м		R, м	координаты, м		R, м			
		X	Y		X	Y				
1	2	3	4	5	6	7	8	9	10	11
—	87	359 585,83	1 270 614,10	—	—	—	—	—	—	—
	88	359 584,59	1 270 616,23	—	—	—	—			
	89	359 579,35	1 270 613,16	—	—	—	—			
	90	359 580,60	1 270 611,03	—	—	—	—			
	н91О	—	—	—	359 589,20	1 270 613,02	—	Метод спутниковых геодезических измерений (определений)	0,20	Mt-0.20 вычислено с использование программного обеспечения CREDO_DAT 3.1, лицензированное соглашение № 1760.22B055в6.23.08.07 = 0,20
	н92О	—	—	—	359 587,96	1 270 615,15	—			

1	2	3	4	5	6	7	8	9	10	11
—	н93О	—	—	—	359 582,72	1 270 612,08	—	Метод спутниковых геодезических измерений (определений)	0,20	Мт-0.20 вычислено с использование програмного обеспечения CREDO_DAT 3.1, лицензированное соглашение № 1760.22B055в6.23.08.07 = 0,20
	н94О	—	—	—	359 583,97	1 270 609,95	—			
	н91О	—	—	—	359 589,20	1 270 613,02	—			

2. **Иные сведения о здании, сооружении, объекте незавершенного строительства с кадастровым номером** 12:04:0211701:83

1. —

Схема геодезических построений

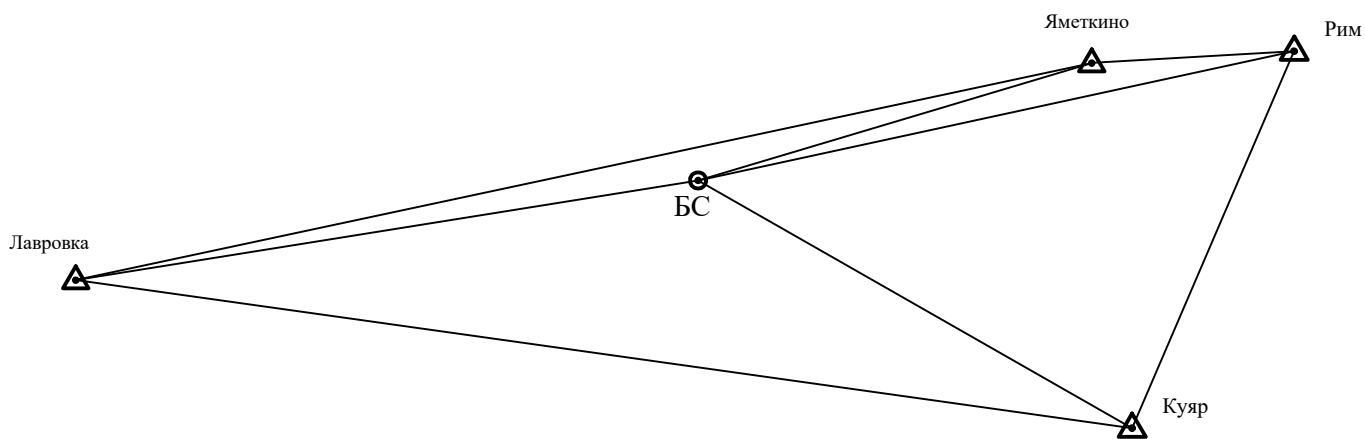

Условные обозначения:









- Куяр  пункт государственной геодезической сети
- БС  точка съёмочного обоснования, на которой расположена базовая станция
- направления геодезических построений при создании съёмочного обоснования

Схема границ земельных участков

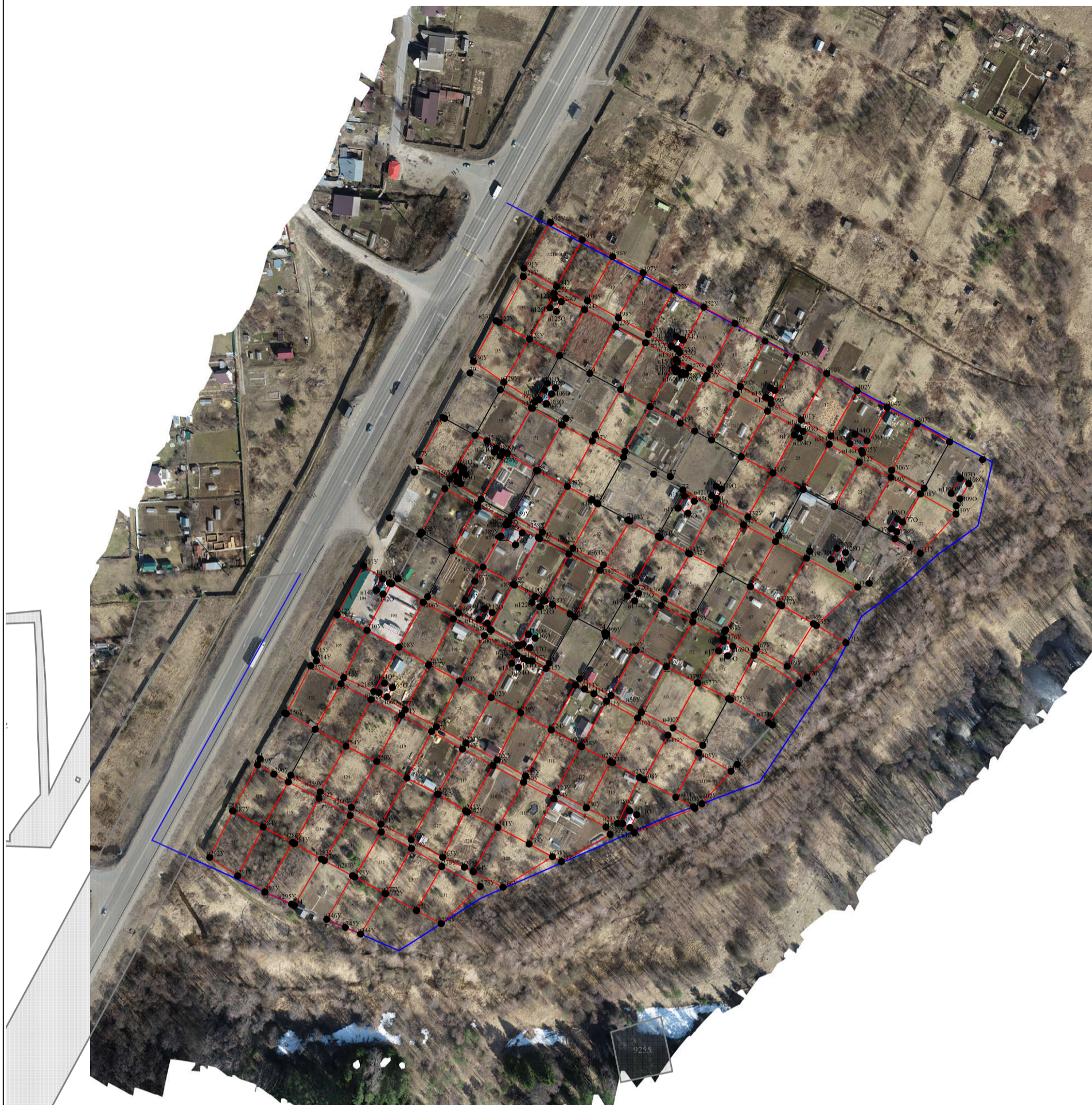

Масштаб 1:2 500

Условные обозначения:

-  - Часть границы, сведения ЕГРН о которой позволяют однозначно определить ее положение на местности
-  - Часть границы, местоположение которой определено при выполнении кадастровых работ
-  - Кадастровый номер земельного участка
-  - Характерная точка границы земельного участка, сведения ЕГРН о которой соответствуют требованиям, установленным в соответствии с частью 13 статьи 22 Федерального закона от 13 июля 2015 г. N 218-ФЗ "О государственной регистрации недвижимости"
-  - Характерная точка границы земельного участка, сведения о которой отсутствуют в ЕГРН, местоположение которой определено при кадастровых работах (новая характерная точка)