

**Проект лесовосстановления
на лесном участке № 000007258-00002 / 2023 год**

Лесовосстановление: искусственное (естественное, искусственное, комбинированное)

Субъект Российской Федерации: Республика Марий Эл

Лесной район: Район хвойно-широколиственных (смешанных) лесов европейской части Российской Федерации

Характеристика местоположения лесного участка:

Лесничество: Куярское

Участковое лесничество: Учебно-опытное

Урочище: Чернушкинское

№ Квартала: 97

№ Выдела: 24

Площадь лесного участка, га: 3,4

(исходные данные для проекта лесовосстановления: материалы обследования лесного участка при выборе способа лесовосстановления, план лесного участка, масштаб 1:10 000 прилагаются к проекту лесовосстановления)

Характеристика лесорастительных условий лесного участка:

Рельеф участка (уклон): волнистая равнина

Гидрологические условия (увлажнение): водной среды не имеется

Почва: супесчаная, свежие без переувлажнения

Характеристика площадей лесного участка:

вырубка 2021г.

(вырубки, гари, прогалины, иные не занятые лесными насаждениями или предназначенные для лесовосстановления земли)

Характеристика вырубки:

Количество пней, тыс. штук/га: 0,25

Характер и размещение оставленных деревьев и кустарников (куртины, полосы, групповое, равномерное):

Степень задернения почвы (слабая, средняя, сильная): слабая

Степень минерализации почвы (% от площади лесного участка): 0%

Состояние очистки от порубочных остатков и валежника (захламленность, м³): слабая (5 - 20 м.куб/га)

а) отсутствует (до 5 м³/га); б) слабая (5-20 м³/га); в) средняя (20-50 м³/га); г) сильная (более 50 м³/га).

Категория доступности для техники: доступная

а) доступная;

б) требуется узкополосная расчистка без корчевки пней;

в) требуется узкополосная расчистка;

г) требуется широкополосная расчистка с корчевкой пней.

Характеристика имеющихся подроста и молодняка лесных древесных пород:

Нет подроста и молодняка

Проектируемый способ лесовосстановления:

искусственное лесовосстановление

(естественное лесовосстановление, искусственное лесовосстановление, комбинированное лесовосстановление (посев, посадка))

Обоснование проектируемого способа лесовосстановления основных лесных древесных пород восстанавливаемых лесов с учетом особенностей производства работ в различных категориях защитных лесов и особо защитных участках лесов (для лесных участков, предназначенных для проведения лесовосстановления, на которых лесовосстановительные мероприятия осуществляются лицами, указанными в подпункте "а" пункта 6 Правил, государственными (муниципальными) учреждениями, указанными в подпункте "б" пункта 6 Правил)

В соответствии с табл. 2 приложения 17 правил лесовосстановления (2020) - невозможно обеспечить естественное лесовосстановление хозяйственно ценными лесными древесными породами

Сроки и технологии (методы) выполнения работ по лесовосстановлению (для лесных участков, предназначенных для проведения лесовосстановления, на которых лесовосстановительные мероприятия осуществляются лицами, указанными в подпункте "а" пункта 6 Правил, государственными (муниципальными) учреждениями, указанными в подпункте "б" пункта 6 Правил)

Частичная механизированная обработка почвы с нарезкой борозд глубиной 15-20 см через 4,0 м трактором МТЗ-80+ПКЛ-70, ручная посадка сеянцев сосны с ОКС 3-х лет под меч Колесова в дно плужных борозд, май 2023г.,

расстояние между рядами 4,0 м шаг посадки 0,8 м

Устройство минерализованных полос.

Сроки и технологии (методы) выполнения работ по агротехническим уходам (для лесных участков, предназначенных для проведения лесовосстановления, на которых лесовосстановительные мероприятия осуществляются лицами, указанными в подпункте "а" пункта 6 Правил, государственными (муниципальными) учреждениями, указанными в подпункте "б" пункта 6 Правил)

1 год - оправка, 1-но кратный

2 год -2-х кратный

3 год - 2-х кратный + дополнение

4 год - 1-но -кратный

5 год-

агротехнический уход - скашивание травянистой и древесно-кустарниковой растительности механическим способом

Сроки и технологии (методы) выполнения работ по лесоводственным уходам (для лесных участков, предназначенных для проведения лесовосстановления, на которых лесовосстановительные мероприятия осуществляются лицами, указанными в подпункте "а" пункта 6 Правил, государственными (муниципальными) учреждениями, указанными в подпункте "б" пункта 6 Правил)

6 год -1-кратно

7 год - 1-кратно

уничтожение нежелательной древесно-кустарниковой растительности механическим способом

Требования к используемому для лесовосстановления посадочному (посевному) материалу:

Порода: сосна

Вид посадочного материала (сеянцы, саженцы с открытой (закрытой) корневой системой, селекционная категория происхождения семян, лесосеменной район): сеянцы сосны обыкновенной с открытой корневой системой, выращенные из нормальных семян, лесосеменной район-2,

Возраст, лет: 3

Высота, см: 12

Диаметр корневой шейки, мм: 2 мм.

Характеристика посевного материала:

Требования к молоднякам, площади которых подлежат отнесению к землям, на которых расположены леса, для признания работ по лесовосстановлению законченными (для лесных участков, предназначенных для проведения лесовосстановления, на которых лесовосстановительные мероприятия осуществляются лицами, указанными в подпункте "а" пункта 6 Правил, государственными (муниципальными) учреждениями, указанными в подпункте "б" пункта 6 Правил):

Порода: сосна

Возраст, лет: 7

Количество деревьев основных лесных древесных пород, тыс. штук/га: 2,0

Средняя высота, м: 1,2

Объем работ по лесовосстановлению (площадь лесовосстановления, га) (для лесных участков, предназначенных для проведения лесовосстановления, на которых лесовосстановительные мероприятия осуществляются лицами, указанными в подпункте "а" пункта 6 Правил, государственными (муниципальными) учреждениями, указанными в подпункте "б" пункта 6 Правил)

3,4

Проектируемый объем работ по лесовосстановлению (для лесных участков, предназначенных для проведения лесовосстановления, на которых лесовосстановительные мероприятия осуществляются лицами, указанными в подпункте "а" пункта 6 Правил, государственными (муниципальными) учреждениями, указанными в подпункте "б" пункта 6 Правил):

площадь лесовосстановления, га: 3,4

количество жизнеспособных растений основных лесных древесных пород, тыс. штук /га: 3,125

количество жизнеспособных растений основных лесных древесных пород на всей площади, тыс. штук:
10,625

Исполнитель работ по лесовосстановлению:

Директор Учебно-опытного лесхоза (филиала)
ФГБОУ ВО "ПГТУ"

Должность (При наличии)

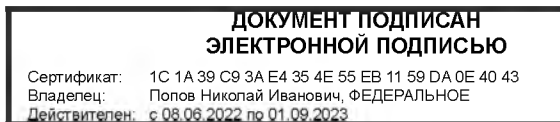

Подпись

Попов Николай Иванович
(Фамилия, имя, отчество - последнее при наличии)

13.02.2023

Число, месяц, год

**ПРОЕКТ
ЛЕСОВОССТАНОВЛЕНИЯ
(создание лесных культур)
2023 г.**

Арендатор лесного участка: **ФГБОУ ВО "ПГТУ"**
Площадь участка: **3.4 га**

Лесничество (лесопарк): **Куярское**
Участковое лесничество: **Учебно-опытное**
Урочище (при наличии): **Чернушкинский**
Масштаб: **1 : 10000**

План участка

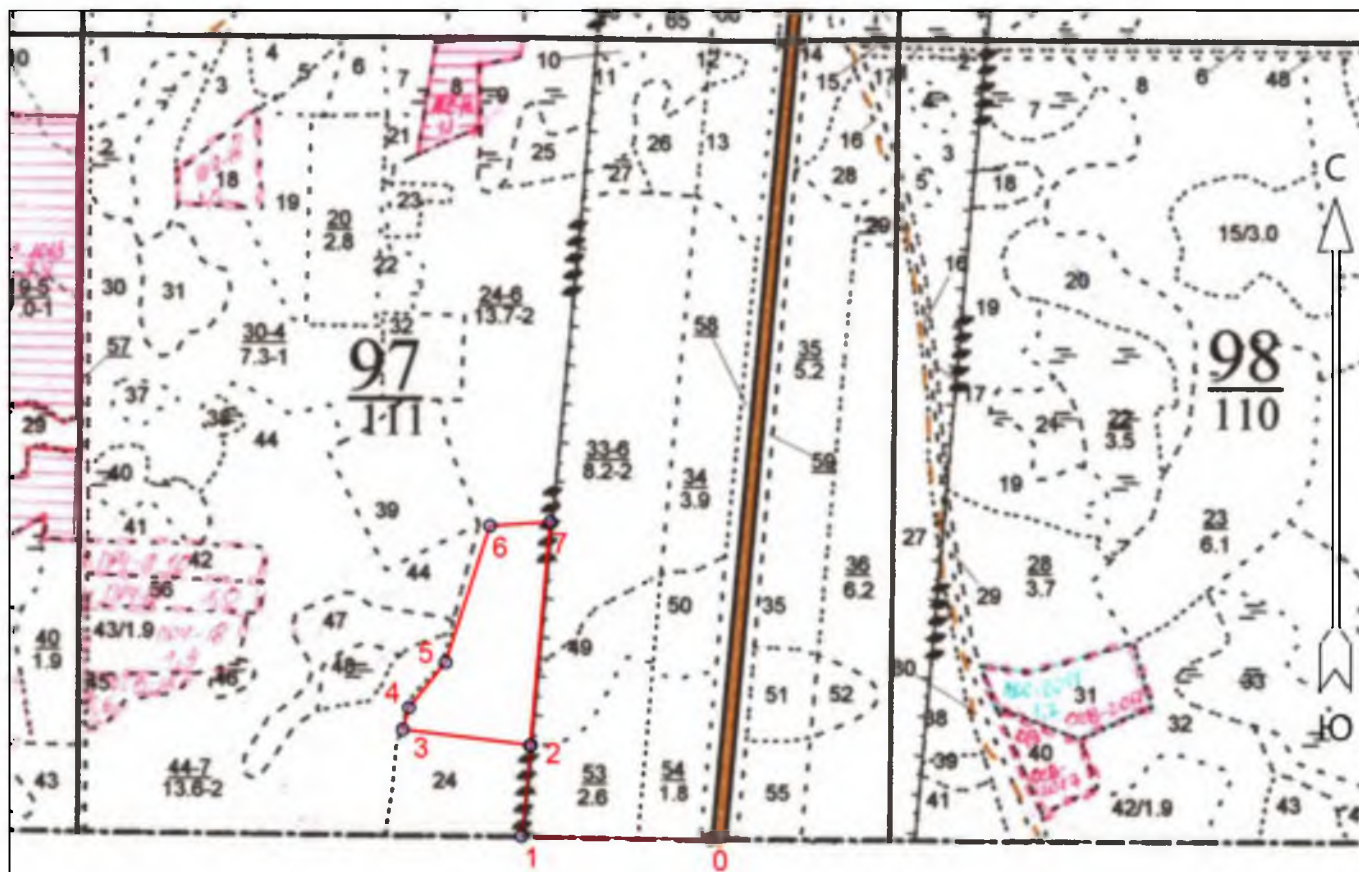

Экспликация участка

Номера точек	Географические координаты		Румбы линий	Длина, м		
	Широта	Долгота				
Привязка						
0	56.448770	47.835823	0 - 1 ЮЗ 78°	250.0		
1	56.448809	47.831760	1 - 2 СЗ 7°	121.0		
Объект						
Категория земель	Площадь участка, га	Номера точек	Географические координаты		Румбы линий	Длина, м
			Широта	Долгота		
Основной полигон	3.4	2	56.449890	47.831966	2 - 3 ЮЗ 84°	171.0
		3	56.450077	47.829207	3 - 4 СВ 3°	30.0
		4	56.450336	47.829342	4 - 5 СВ 26°	77.0
		5	56.450874	47.830129	5 - 6 СВ 5°	190.0
		6	56.452497	47.831083	6 - 7 СВ 73°	80.0
		7	56.452543	47.832381	7 - 2 ЮВ 8°	297.0