

ДЕПАРТАМЕНТ РЕСПУБЛИКИ МАРИЙ ЭЛ ПО ОХРАНЕ,  
КОНТРОЛЮ И РЕГУЛИРОВАНИЮ ИСПОЛЬЗОВАНИЯ ОБЪЕКТОВ  
ЖИВОТНОГО МИРА

**Повестка дня**  
**заседания комиссии по определению границ рыболовных участков**  
**на территории Республики Марий Эл**

г. Йошкар-Ола

29 февраля 2024 г.  
13 час. 30 мин.

1. Исключение рыболовных участков №№ 9, 23, 27 из Перечня рыболовных участков на территории Республики Марий Эл, утвержденных приказом Департамента Республики Марий Эл по охране, контролю и регулированию использования объектов животного мира от 10 мая 2023 года № 104.

(Шурков Н.И.)

2. Определение границ 3 рыболовных участков на территории Республики Марий Эл для осуществления промышленного рыболовства.

(Шурков Н.И.)

Председатель комиссии



Н.И. Шурков

# Карты рыболовных участков исключаемых из Перечня рыболовных участков на территории Республики Марий Эл

## Карта рыболовного участка № 9 площадью 6,65 тыс.га (Чебоксарское водохранилище)

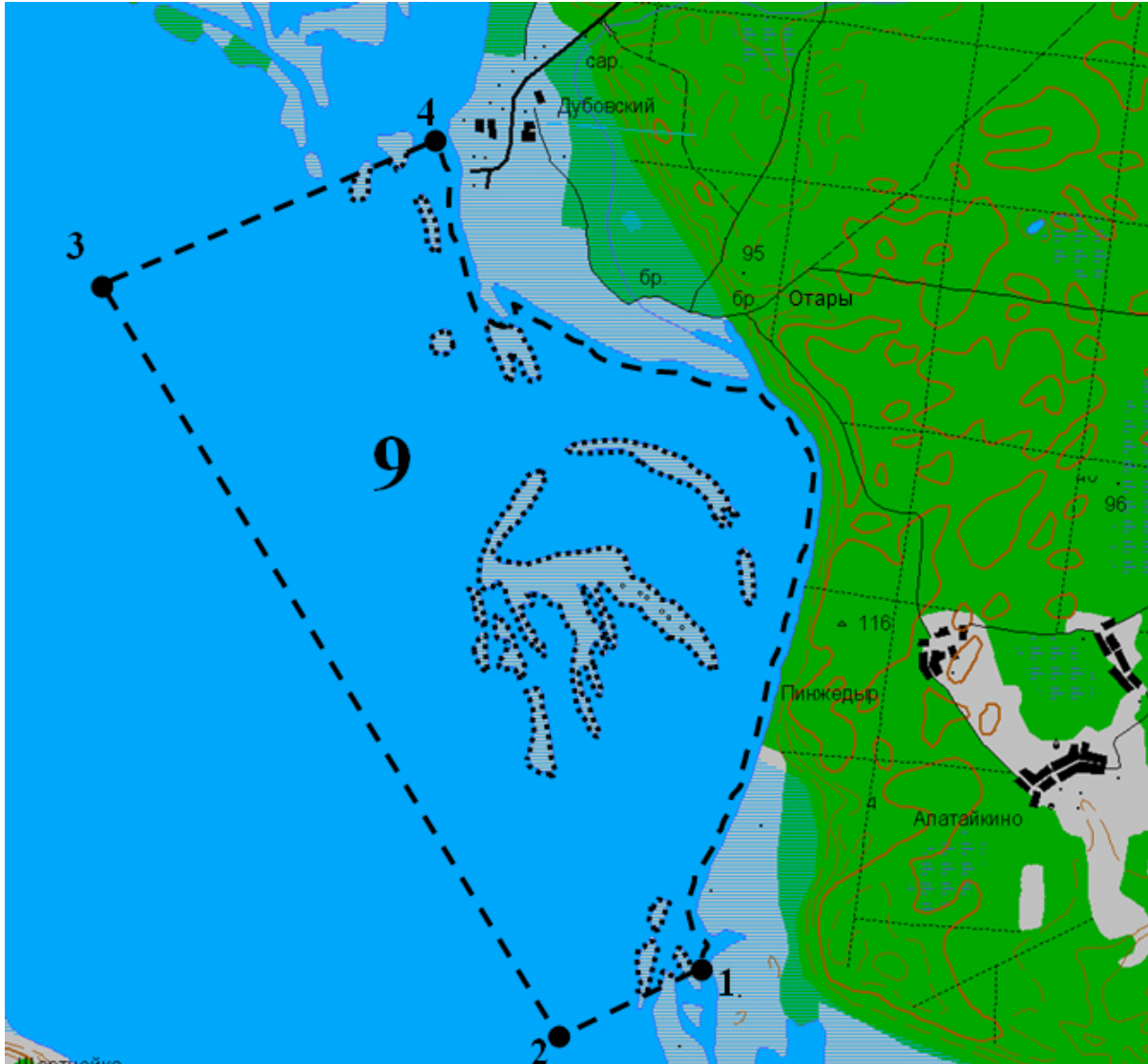

Условные обозначения:

— — - граница рыболовного участка № 9;

● - точки рыболовного участка № 9 с географическими координатами (№ 1 -  $56^{\circ}14'33''$  с.ш. и  $46^{\circ}50'58''$  в.д., № 2 -  $56^{\circ}14'07''$  с.ш. и  $46^{\circ}49'23''$  в.д., № 3 -  $56^{\circ}19'11''$  с.ш. и  $46^{\circ}42'45''$  в.д., № 4 -  $56^{\circ}20'24''$  с.ш. и  $46^{\circ}46'55''$  в.д.).

.... - граница земельных участков (островов), не входящих в состав (площадь) рыболовного участка.

**Карта**  
рыболовного участка № 23 площадью 0,48 тыс.га  
(Чебоксарское водохранилище)

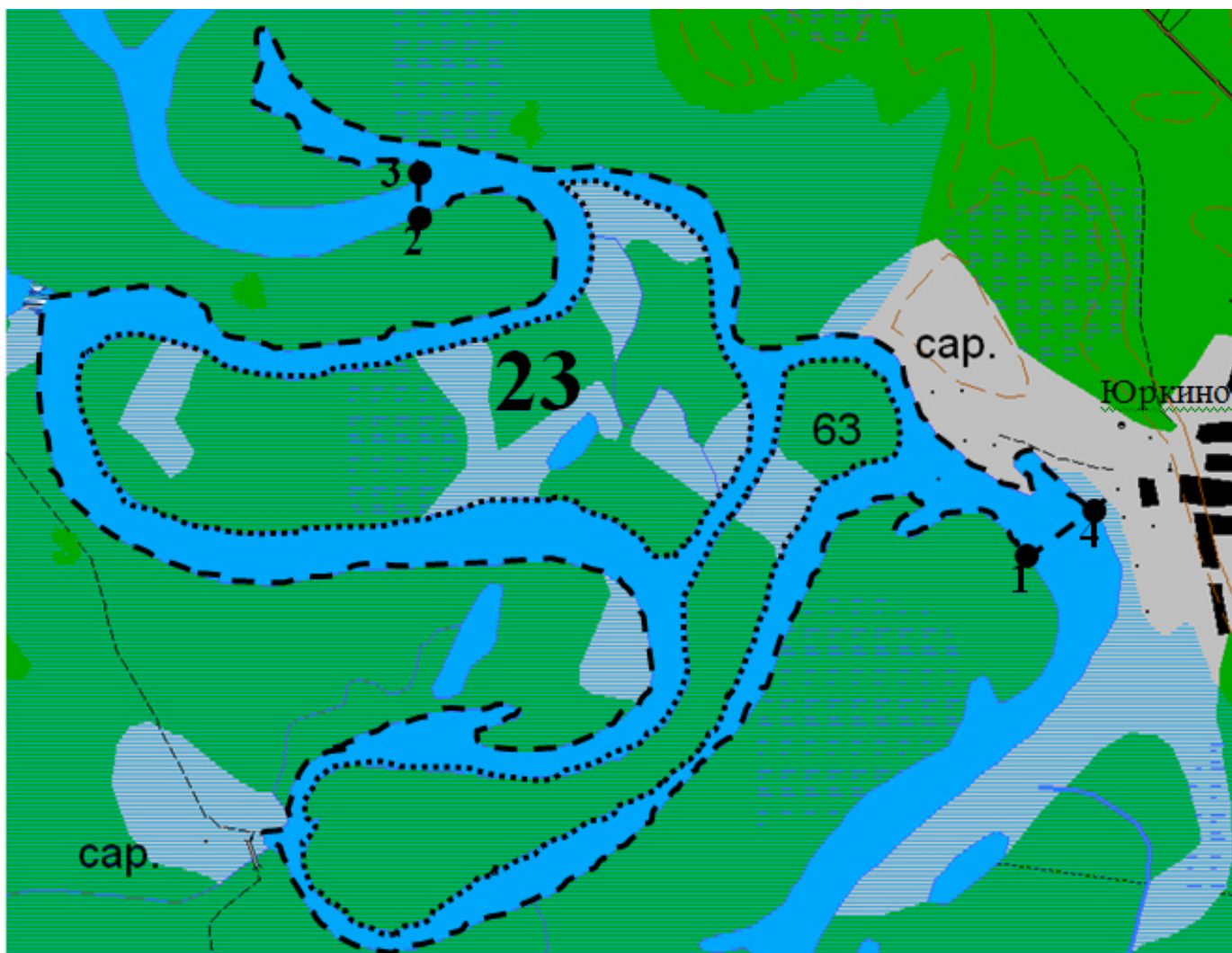

Условные обозначения:

— — граница рыболовного участка № 23;

● - точки рыболовного участка № 23 с географическими координатами (№ 1 -  $56^{\circ}30'37''$  с.ш. и  $46^{\circ}11'31''$  в.д., № 2 -  $56^{\circ}31'32''$  с.ш. и  $46^{\circ}08'03''$  в.д., № 3 -  $56^{\circ}31'39''$  с.ш. и  $46^{\circ}08'02''$  в.д., № 4 -  $56^{\circ}30'40''$  с.ш. и  $46^{\circ}11'59''$  в.д.).

.....- граница земельных участков (островов), не входящих в состав (площадь) рыболовного участка.

**Карта**  
рыболовного участка № 27 площадью 0,22 тыс.га  
(Чебоксарское водохранилище)

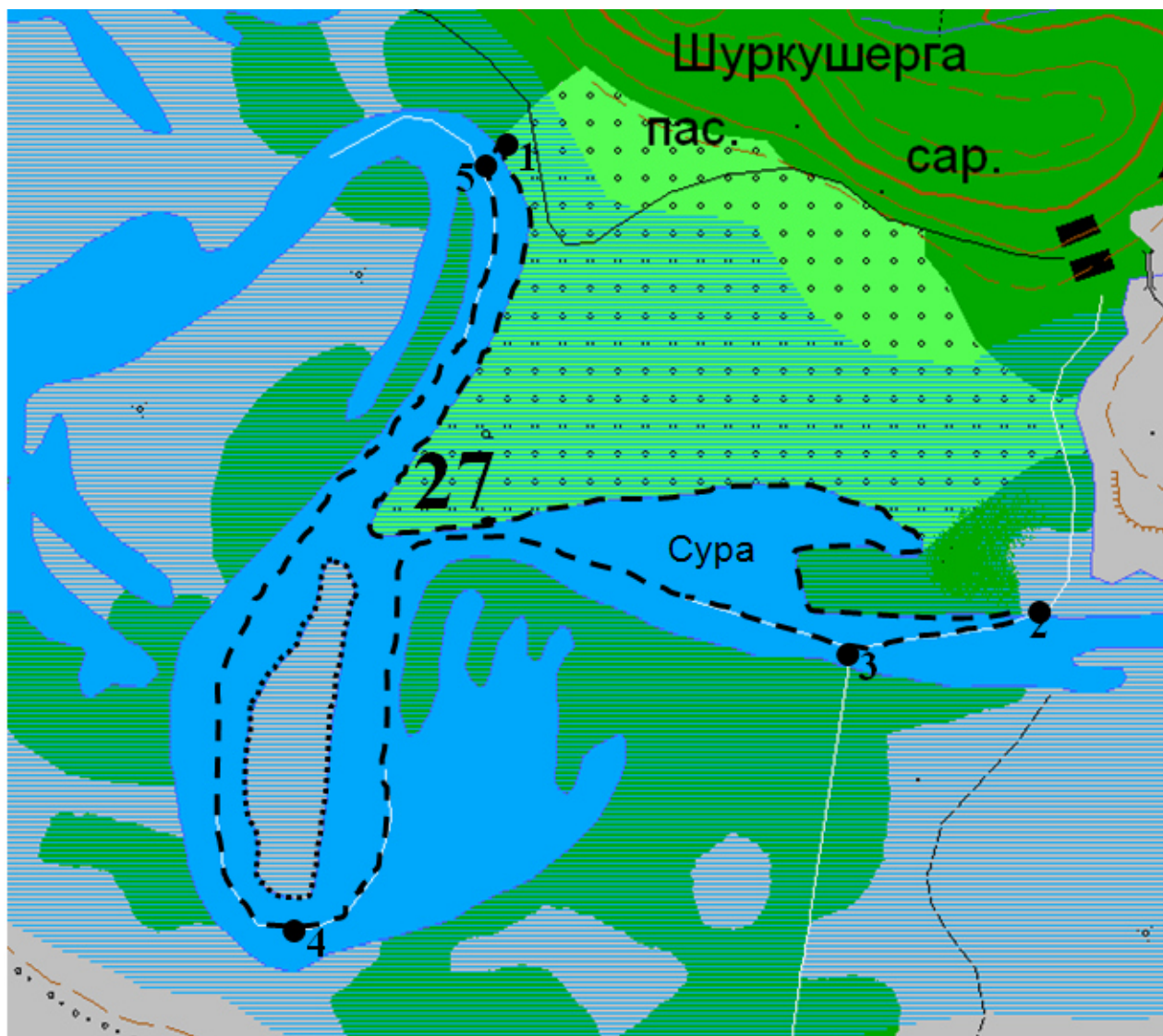

Условные обозначения:

— — граница рыболовного участка № 27;

● - точки рыболовного участка № 27 с географическими координатами  
(№ 1 -  $56^{\circ}03'07''$  с.ш. и  $46^{\circ}09'15''$  в.д., № 2 -  $56^{\circ}01'59''$  с.ш. и  $46^{\circ}11'50''$  в.д., № 3 -  $56^{\circ}01'53''$  с.ш.  
и  $46^{\circ}11'03''$  в.д., № 4 -  $56^{\circ}01'03''$  с.ш. и  $46^{\circ}08'31''$  в.д., № 5 -  $56^{\circ}03'04''$  с.ш. и  $46^{\circ}09'10''$  в.д.).

..... - граница земельных участков (островов), не входящих в состав (площадь) рыболовного участка.

## Карты планируемых рыболовных участков

### Карта рыболовного участка № 9 площадью 5,780 тыс.га (Чебоксарское водохранилище)

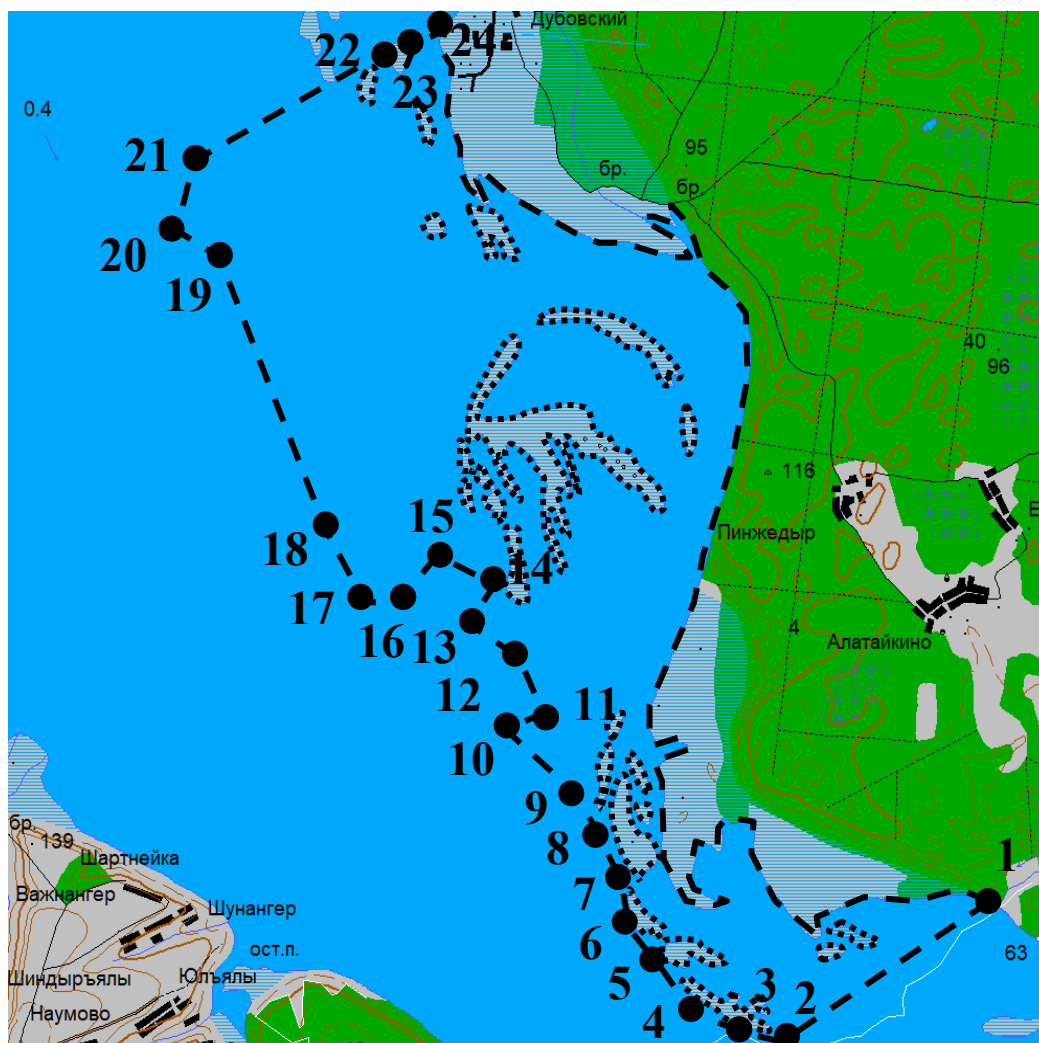

Условные обозначения:

— — - граница рыболовного участка № 9;

● - точки рыболовного участка № 9 с географическими координатами (№ 1 56°13'46" с.ш. и 46°56'23" в.д., № 2 56°12'29" с.ш. и 46°53'43" в.д., № 3 56°12'29" с.ш. и 46°52'24" в.д., № 4 56°12'52" с.ш. и 46°51'55" в.д., № 5 56°13'03" с.ш. и 46°51'23" в.д., № 6 56°13'07" с.ш. и 56°13'07" в.д., № 7 56°13'35" с.ш. и 46°50'27" в.д., № 8 56°13'47" с.ш. и 46°50'36" в.д., № 9 56°14'23" с.ш. и 46°50'15" в.д., № 10 56°15'10" с.ш. и 46°49'26" в.д., № 11 56°15'16" с.ш. и 46°49'51" в.д., № 12 56°15'41" с.ш. и 46°49'18" в.д., № 13 56°15'41" с.ш. и 46°48'50" в.д., № 14 56°16'23" с.ш. и 46°48'57" в.д., № 15 56°16'27" с.ш. и 46°47'44" в.д., № 16 56°15'45" с.ш. и 46°47'30" в.д., № 17 56°15'40" с.ш. и 46°46'33" в.д., № 18 56°16'13" с.ш. и 46°46'10" в.д., № 19 56°18'17" с.ш. и 46°44'21" в.д., № 20 56°18'52" с.ш. и 46°43'28" в.д., № 21 56°19'44" с.ш. и 46°44'19" в.д., № 22 56°20'16" с.ш. и 46°46'18" в.д., № 23 56°20'22" с.ш. и 46°46'38" в.д., № 24 56°20'31" с.ш. и 46°47'10" в.д.).

\*\*\*\* - граница земельных участков (островов), не входящих в состав (площадь) рыболовного участка.



**Карта**  
рыболовного участка № 18 площадью 0,155 тыс.га  
(Чебоксарское водохранилище)



Условные обозначения:

— — - граница рыболовного участка № 18;

● - точки рыболовного участка № 18 с географическими координатами (№ 1 56°02'02" с.ш. и 46°12'03" в.д., № 2 56°01'59" с.ш. и 46°12'03" в.д., № 3 56°01'56" с.ш. и 46°11'06" в.д., № 4 56°01'55" с.ш. и 46°10'27" в.д., № 5 56°01'58" с.ш. и 46°10'09" в.д., № 6 56°02'06" с.ш. и 46°09'49" в.д., № 7 56°02'06" с.ш. и 46°09'34" в.д., № 8 56°02'06" с.ш. и 46°09'22" в.д., № 9 56°02'06" с.ш. и 46°09'16" в.д., № 10 56°02'05" с.ш. и 46°09'10" в.д., № 11 56°02'04" с.ш. и 46°09'03" в.д., № 12 56°02'02" с.ш. и 46°08'54" в.д., № 13 56°01'59" с.ш. и 46°08'50" в.д., № 14 56°01'55" с.ш. и 46°08'48" в.д., № 15 56°01'52" с.ш. и 46°08'47" в.д., № 16 56°01'42" с.ш. и 46°08'46" в.д., № 17 56°01'37" с.ш. и 46°08'48" в.д., № 18 56°01'20" с.ш. и 46°08'53" в.д., № 19 56°01'15" с.ш. и 46°08'53" в.д., № 20 56°01'12" с.ш. и 46°08'52" в.д., № 21 56°01'10" с.ш. и 46°08'51" в.д., № 22 56°01'08" с.ш. и 46°08'49" в.д., № 23 56°01'06" с.ш. и 46°08'47" в.д., № 24 56°01'05" с.ш. и 46°08'43" в.д., № 25 56°01'04" с.ш. и 46°08'38" в.д., № 26 56°01'03" с.ш. и 46°08'36" в.д., № 27 56°01'03" с.ш. и 46°08'33" в.д., № 28 56°01'03" с.ш. и 46°08'28" в.д., № 29 56°01'03" с.ш. и 46°08'25" в.д., № 30 56°01'04" с.ш. и 46°08'22" в.д., № 31 56°01'05" с.ш. и 46°08'21" в.д., № 32 56°01'08" с.ш. и 46°08'17" в.д., № 33 56°01'12" с.ш. и 46°08'14" в.д., № 34 56°01'22" с.ш. и 46°08'09" в.д., № 35 56°01'34" с.ш. и 46°08'05" в.д., № 36 56°01'36" с.ш. и 46°08'05" в.д., № 37 56°01'40" с.ш. и 46°08'05" в.д., № 38 56°01'43" с.ш. и 46°08'06" в.д., № 39 56°01'44" с.ш. и 46°08'07" в.д., № 40 56°01'49" с.ш. и 46°08'12" в.д., № 41

56°02'10" с.ш. и 46°08'43" в.д., № 42 56°02'13" с.ш. и 46°08'48" в.д., № 43 56°02'15" с.ш. и 46°08'50" в.д., № 44 56°02'21" с.ш. и 46°08'55" в.д., № 45 56°02'30" с.ш. и 46°09'03" в.д., № 46 56°02'41" с.ш. и 46°09'12" в.д., № 47 56°02'52" с.ш. и 46°09'19" в.д., № 48 56°02'54" с.ш. и 46°09'19" в.д., № 49 56°02'56" с.ш. и 46°09'20" в.д., № 50 56°02'57" с.ш. и 46°09'19" в.д., № 51 56°03'00" с.ш. и 46°09'18" в.д., № 52 56°03'02" с.ш. и 46°09'16" в.д., № 53 56°03'04" с.ш. и 46°09'14" в.д., № 54 56°03'06" с.ш. и 46°09'10" в.д., № 55 56°03'09" с.ш. и 46°09'14" в.д.)

.... - граница земельных участков (островов), не входящих в состав (площадь) рыболовного участка.

**Карта**  
рыболовного участка № 20 площадью 0,520 тыс.га  
(Чебоксарское водохранилище)

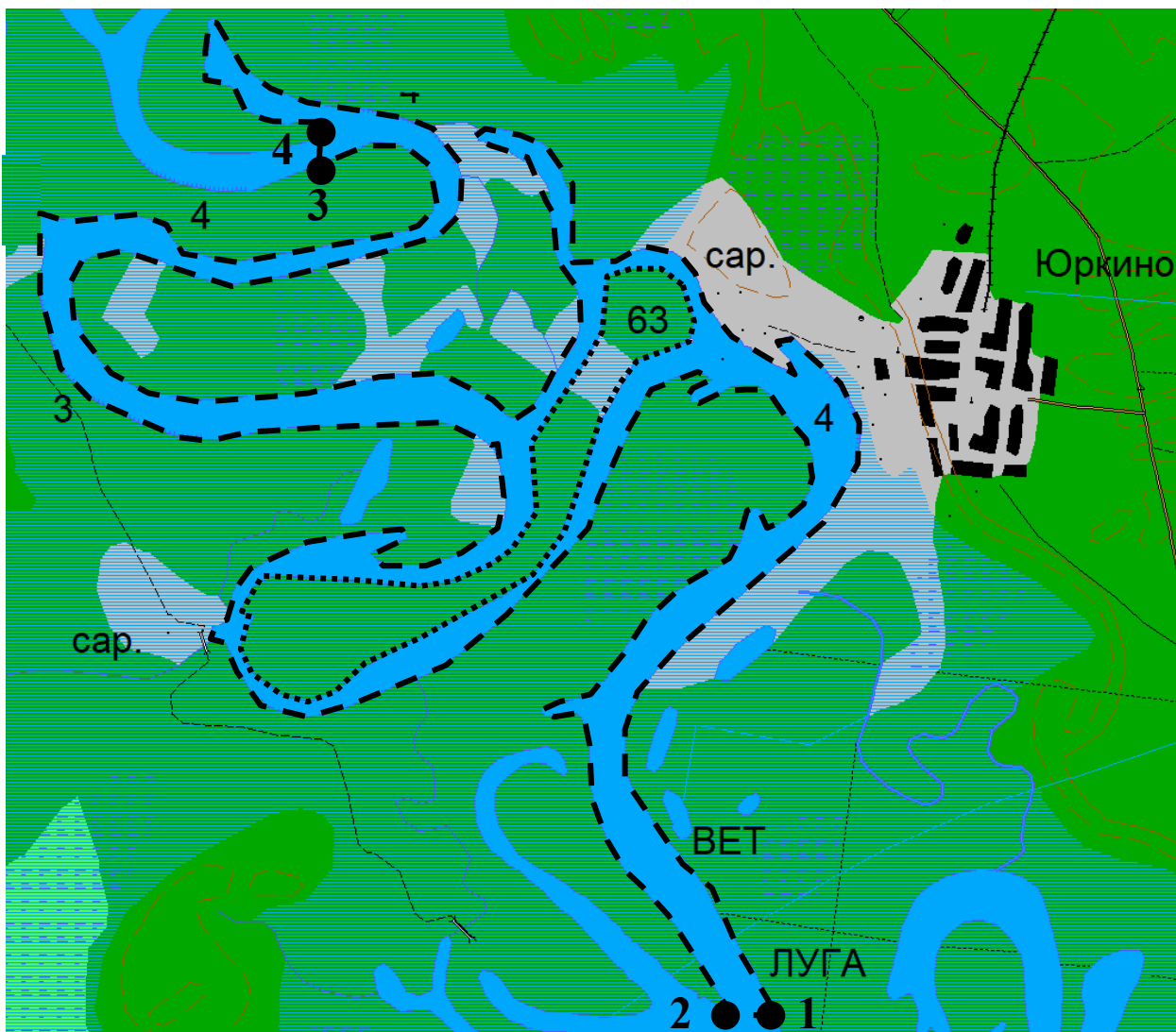

Условные обозначения:

— — - граница рыболовного участка № 20;

● - точки рыболовного участка № 20 с географическими координатами (№ 1  $56^{\circ}28'14''$  с.ш. и  $46^{\circ}11'40''$  в.д., № 2  $56^{\circ}28'13''$  с.ш. и  $46^{\circ}11'23''$  в.д., № 3  $56^{\circ}31'29''$  с.ш. и  $46^{\circ}08'02''$  в.д., № 4  $56^{\circ}31'37''$  с.ш. и  $46^{\circ}08'01''$  в.д.).

.... - граница земельных участков (островов), не входящих в состав (площадь) рыболовного участка.