Приложение 4
к приказу Министерства культуры,
печати и по делам национальностей
Республики Марий Эл
от «____» _____ 2019 г. №____

Г Р А Ф И Ч Е С К О Е О П И С А Н И Е Т Р Е Б О В А Н И Й
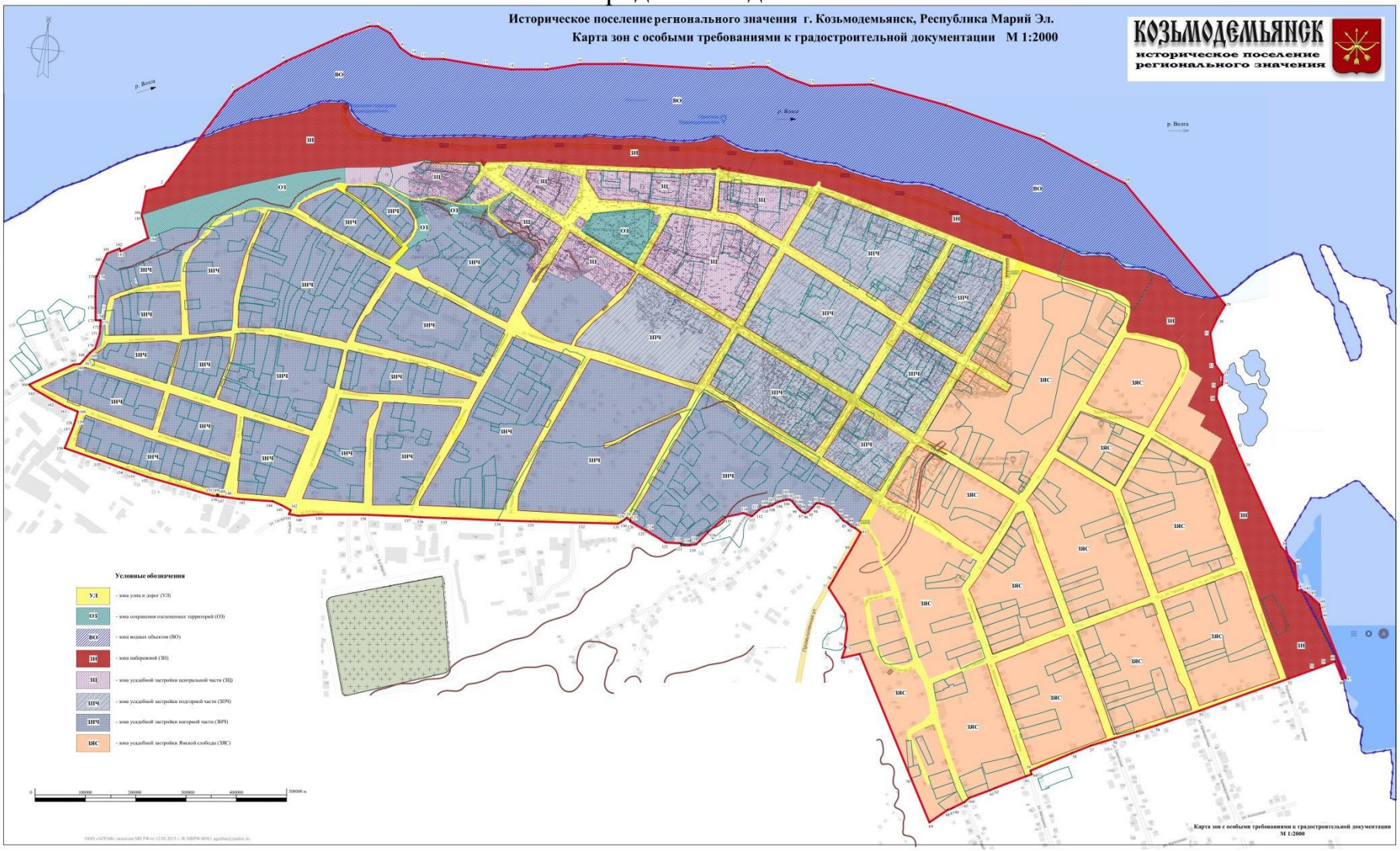
к градостроительным регламентам в границах территории исторического поселения регионального значения город Козьмодемьянск